I'm not a robot

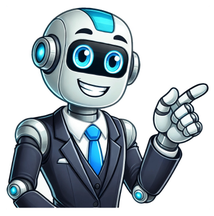

Contrato de venta de auto

La compraventa de un automóvil no puede hacerse mediante acuerdo oral, sino que se requiere formalizar un contrato de compraventa de vehículo. Para ello, antes de ponerse a redactar, conviene conocer una serie de elementos que nos ayudarán a formalizar de mejor forma el acuerdo.¿Qué es un contrato de compraventa de vehículo?Un contrato de compraventa de vehículo es un documento que sienta las bases para el traspaso de la propiedad de un automóvil. En el contrato intervienen dos partes y estas se encargarán de discutir las condiciones del acuerdo. En ellos hay que reflejar el precio, los métodos de pago y demás cláusulas que regirán el acuerdo.Ejemplo de contrato de compraventa de vehículo Descargar ModeloFormato de contrato de compraventa de vehículo en México Descargar Modelo¿Quiénes forman parte de un contrato de compraventa de un coche?El contrato puede ser distinto en cada caso, pero siempre deberán participar dos partes, que son:Parte CompradoraEl vendedor es el dueño del vehículo y está interesado en realizar la venta. Para concretarla establecerá un precio que puede ser discutido con la otra parte. Además, al firmar el contrato estará obligado a ceder la propiedad del auto.Parte vendedoraPara poder obtener la propiedad del vehículo, la parte compradora deberá pagar un monto. Este será propuesto por el vendedor y discutido y aceptado por el comprador. Una vez se firme el contrato el comprador estará en la obligación de pagar el monto pautado.¿Qué debe incluir el contrato?Los contratos de compra y venta de autos deben contar con varias partes para que sea válido. Algunas de ellas son:Lugar y fechaLas transacciones de este tipo, para que tenga mayor validez el contrato, deberá siempre aparecer la fecha en la que se está realizando el trámite. Por ello siempre incluye día, mes año y ciudad en la que se efectúa.Datos de las partesPara verificar la identidad de los involucrados es indispensable que se suministren algunos datos. Siempre se debe incluir el nombre completo, número de identidad y en ocasiones el estado civil, nacionalidad, profesión, dirección exacta además se debe mencionar cuál es la parte compradora y la vendedora.Datos del vehículoCon la finalidad de asegurarse de que el vehículo que se está vendiendo es exactamente el que el comprador ha visto se debe incluir en el contrato todos los datos que permitan identificarlo. Por ello se menciona marca, modelo, placa, número de puertas y todos los elementos que lo caractericen.CláusulasTodo contrato de compraventa de vehículo debe contar con ciertas cláusulas. Estas sentarán las bases del acuerdo. Cuáles se incluyan pueden depender del caso pero las más comunes son las del precio, fecha de pago y entrega además de los derechos y obligaciones de las partes.FirmaSi el contrato no cuenta con las firmas de ambas partes no será válido. Es indispensable que el comprador y el vendedor hayan firmado todas las páginas y ejemplares del contrato.¿Qué cláusulas se deben incluir en un contrato de compraventa de un vehículo?El documento necesitará de algunas cláusulas que especificarán los acuerdos de la compra venta del auto. Al menos deben figurar:PrecioUna de las primeras cláusulas a incluir es el precio del vehículo. Este precio deberá ser propuesto por el vendedor y puede ser discutido con el comprador. Una vez se llegue a un acuerdo se fijará el precio y se agregará exacto en el contrato.También se puede incluir una cláusula que indique que el comprador está de acuerdo con el precio de venta. Además se especificará cuál es el método de pago que se utilizará, puede ser efectivo, transferencia o cualquier otro método que sea acordado por el comprador y el vendedor.PeritajeLa cláusula de peritaje también es una de las más importantes. Al tratarse de un vehículo usado puede tener daños ocultos. Para que esto no sea un problema el comprador deberá revisar minuciosamente el vehículo y certificará que está conforme con su estado. FechaLa firma del contrato, el pago y la entrega del vehículo pueden realizar en momentos diferentes. Por ello se deberá especificar cuánto tiempo tendrá el comprador para concretar el pago y en qué fecha exacta el vendedor entregará el vehículo y las llaves al comprador.ResponsabilidadesCon la firma y entrega del vehículo el comprador se comprometerá a responsabilizarse por el vehículo, tomando en cuenta el pago de impuestos que resulten de su tenencia. Además será el único responsable civil y penal por su uso. Esto deslindará al vendedor de cualquier responsabilidad.PenalizaciónCuando alguna de las partes incumple el contrato se establecerán pagos de penalización por daños y perjuicios. El pago puede ser discutido por las partes, pero suele ser un porcentaje entre 5% y 15% del valor total del vehículo. Otros modelos que te pueden interesar:El proceso de compraventa, en ocasiones es más extenso que solo firmar el contrato final. Se suele dar una negociación entre las partes, y para que esto quede registrado, se puede escribir una carta de ...Concretar una venta es una tarea un tanto compleja, pero existen herramientas que pueden favorecer este proceso. Una de las maneras más utilizadas es empleando una carta de ventas, que es un documento que reúne ...Cuando queremos comprar algo, existe la posibilidad de anunciar el deseo de hacerlo. Esto, con el objetivo de fijar el precio de la transacción o algunos detalles de la compraventa. Para que esto se haga ...Cuando se pretende vender un terreno es necesario hacer oficial la transacción con un contrato de compraventa. En este caso las partes tendrán la alternativa de escoger si el contrato de compraventa de terreno será ...Una gran parte de los software tienen licencias privadas, y estas solo se pueden obtener negociando con el dueño. Para que el proceso quede registrado lo adecuado es que se redacte un contrato de licencia ...En la mayoría de sociedades mercantiles el capital está dividido en acciones o participaciones sociales, que son porciones del capital de la empresa. Tales acciones tienen un valor, que oscila en función de la oferta ...Si estás considerando vender tu moto lo más adecuado es que se escriba un contrato de compraventa de moto. Este documento servirá para evitar malos entendidos entre las partes y llegar a algunos acuerdos en ...¿Estás interesado en vender o comprar un terreno y buscas información? Realmente es una adquisición importante donde los acuerdos no deben hacerse solo de palabra, sino que se necesita formalizar un documento de compra venta ...La compra venta internacional es algo que se realiza hace muchísimo tiempo y para poder llevarlo a cabo es indispensable que se redacte un contrato específico de compraventa internacional. Es bastante similar al de compraventa ...¿Quieres vender algo y necesitas redactar un documento para formalizar el acuerdo? Si este es tu caso es indispensable escribir un contrato de compraventa mercantil. Por suerte, eso no es necesario si ya tienes un ...Un contrato de promesa de compraventa es un documento muy útil para manifestar la voluntad de ambas partes de su intención de comprar y vender un determinado bien. Es un documento bastante sencillo, aunque hay ... ¿Estás pensando en comprar o vender un auto usado? No hay duda de que esta es una decisión muy importante, que requiere tomar ciertos resguardos si quieres asegurarte de que el negocio sea lo más beneficioso para las dos partes y que la transacción se haga dentro de la legalidad, respetando todas las formalidades.En este sentido, hay una serie de documentos con los que será necesario que cumplas cuando estés listo para la compraventa, y que implica realizar algunos trámites para que la operación se registre y se complete adecuadamente el cambio de propietario.Uno de los documentos que deberás elaborar primero es el contrato de compraventa del auto, un documento en el que quedan establecidos los datos del comprador y vendedor del carro, así como sus responsabilidades, obligaciones, el precio del bien y la forma de pago, además de otras cláusulas que puedes conocer en este artículo.¿Cuándo debo hacer el contrato de compraventa de un auto y para qué sirve?El contrato de compraventa es un documento legal y es obligatorio en todo el país cuando compras un auto usado. Para que sea avalado por el Gobierno del Estado en que se realiza la operación, es necesario cumplir con algunos datos que son indispensables para generar el documento y que te detallaremos más adelante.Como el objetivo de este acuerdo escrito es oficializar el traspaso de un vehículo entre el antiguo y el nuevo propietario, lo ideal es realizar el trámite justo antes de que se haga efectivo el pago por parte del comprador, así cada etapa quedará cubierta por lo establecido por el contrato.Para que todo sea legal, se recomienda hacer el trámite en una notaría. En el proceso, se debe adjuntar la carta responsiva, que es necesaria para respaldar la propiedad sobre este bien, ya que muchas veces las facturas pueden verse adulteradas o la información que queda en el endoso es demasiado básica.Al final, el comprador debe recibir una factura endosada a su nombre, con una glosa en la que se detalla que se ceden o transfieren los derechos de propiedad. Este paso es fundamental para ambas partes, ya que se ven beneficiadas de la siguiente manera: 1. Para el vendedor:Con la firma del contrato de compraventa en la notaría, el vendedor se desvincula totalmente del vehículo y de todas las responsabilidades que puedan surgir por eventuales malos usos posteriores del vehículo, como actos delictuales, accidentes viales, infracciones de tránsito, etc.Asimismo, el antiguo propietario se libera del pago de contribuciones del bien, lo cual queda en manos del nuevo propietario. El documento permite acreditar el origen del dinero que recibe por la venta, ya sea por transferencia bancaria o con efectivo, con el fin de demostrar que provienen de actividades lícitas, como la venta de un vehículo.2. Para el comprador:El comprador necesitará mostrar el contrato de compraventa para todos los trámites relacionados con el vehículo, como el alta de placas, el seguro automotriz y el pago de impuestos. El documento protege la compra y obliga al vendedor a entregar el vehículo en las condiciones pactadas.El trámite es necesario para conseguir la carta responsiva, otro de los documentos clave para cualquier compraventa vehicular. En ella se consigna el cambio de propietario, y los derechos y deberes del nuevo comprador.¿Cómo elaborar el contrato de compraventa de un auto?Aunque se presente en diferentes formatos, con más o menos cláusulas, todos los contratos de compraventa deben incluir cierta información básica para que sean considerados legales, como los datos de los participantes de la transacción, el precio, la forma de pago y las características del auto.Así, los datos que no pueden faltar en tu contrato de compraventa son los siguientes: Nombre, número de identificación, dirección y firma del comprador.Nombre, número de identificación, dirección y firma del vendedor.Lugar y fecha en la que se celebra el contrato.Datos de la factura vehicular: Número, fecha de emisión, nombre de la empresa que la expidió por primera vez, datos de los endosos anteriores (en caso de que el auto haya tenido más de un dueño).Descripción del vehículo: Marca, modelo, año, número de serie, número de motor, número de puertas, color.Datos asociados al vehículo: número de placas de circulación y estado en el que han sido dadas de alta, tarjeta de circulación, estado de pagos de impuestos, como tenencia y/o refrendos, verificación vehicular, etc. Es importante que el vendedor tenga a la mano los recibos de pago de todos los ejercicios fiscales para que ese antecedente también quede en la factura.Precio de venta del vehículo.Forma de pago.Fecha en la que el vendedor se compromete a entregar la unidad.Obligaciones y derechos del vendedor.Obligaciones y derechos del comprador.Antes de la firma, si hay alguna observación o anotación, esta debe quedar en el contrato. Modelos de ejemplo de contrato de compraventa de autoComo te adelantábamos al comienzo de este artículo, los contratos de compraventa se pueden presentar en diversos formatos, lo importante es que no falte ninguno de los datos básicos que mencionamos en el apartado anterior.Así, existen diferentes modelos de contrato de compraventa, desarrollados por entidades gubernamentales o notarías, que puedes descargar desde internet para conocer cómo se debe ver y qué debe incluir el documento. Pero ten cuidado, porque cada entidad federativa puede exigir que pongas algunos datos extra para complementar la información.En la siguiente imagen, checa un ejemplo de contrato de compraventa que se puede obtener desde el Portal de Servicios al Contribuyente del Estado de México: A continuación, te compartimos dos modelos de contrato de compraventa de un carro, para que puedas descargarlos o tenerlos como referencia al momento de la compra o venta de un auto usado:¿Qué pasa con el contrato si compro un auto sabiendo que tiene multas o impuestos impagos?En Autofact no te recomendamos que adquieras un vehículo con multas, tenencias o refrendos impagos. Tampoco un carro que no esté al corriente con su verificación vehicular, pues todos estos pendientes pueden transformarse en un costo mayor para ti. Aun así, si deseas comprar un auto en estas condiciones porque llegaste a una buena negociación (a veces esto pasa con autos que han estado guardados harto tiempo por no uso), lo recomendable es que de igual manera te respaldes con todos los antecedentes de los últimos adeudos que fueron pagados para esa placa.Asimismo, tanto para el comprador, como para el vendedor, es conveniente que todo esto quede respaldado en el contrato. Puede ser en el ítem de observaciones y luego se amplíe en una carta responsiva sobre la cual te hablaremos en siguiente el video:Si estás buscando un auto usado, siempre te recomendaremos averiguar su historial antes de cerrar el trato. Por ello, te invitamos a descargar el Informe Autofact, un completo reporte que te permite conocer datos de gran interés si quieres comprarlo, como sus datos de inscripción, adeudos vehiculares y mucho más. Aquí te dejamos el detalle: Datos básicos del vehículo: El Informe Autofact comienza presentándote algunos datos del vehículo, como el número de placa vigente, la clase de auto, el año de fabricación, la marca, el modelo, versión, tipo de transmisión, VIN y el país de origen.Estado del emplacado: Muestra en qué Estado se encuentra registrado el carro en cuestión y la institución que lo inscribió.Situación de impuestos y tenencias: Aquí podrás ver el estado de adeudos de tenencia del vehículo, un impuesto que es obligatorio hacer antes de otros trámites, como el cambio de placas, verificación, entre otros. Historial de infracciones: Entrega información sobre las infracciones de tránsito detectadas con el número de placa y se clasifican por estados en dos grupos, aquellos donde existe mayor o menor probabilidad de presentar infracciones.Historial de placas: Conocerás todas las placas asociadas al mismo VIN, junto con su fecha de inscripción, wstado de emplacado y número de placa.Reporte por robo: La sección te muestra si existen reportes por robo en alguna de estas 4 fuentes oficiales: Procuraduría General de Justicia, Oficina Coordinadora de Riesgos Asegurados, Registro de Automotores de Procedencia Ilícita de la Ciudad de México y Asociación Mexicana de Instituciones de Seguros.Chatarrización: Aquí puedes comprobar si el vehículo tiene registro por chatarrización, que contempla la eliminación de las unidades con más de 10 años de antigüedad.Registros internacionales: Todos los posibles antecedentes que tiene el coche en el mercado de EE.UU. aparecerán en este apartado, incluyendo pérdida total por robo, por choque, por inundación o encargo por robo. Seguro obligatorio vehicular: La caja muestra la situación actual del seguro obligatorio vehicular, así como su fecha de vigencia.Información mecánica: Entérate de todas las características técnicas y de equipamiento que tiene este vehículo, incluyendo cilindrada, desplazamiento, número de puestas y otros datos complementarios. Precios de mercado: En esta última sección del Informe Autofact encuentras los precios de mercado de las versiones que existen para el año, marca y modelo consultado. Considera que el precio real siempre dependerá de otros factores adicionales, como el equipamiento que tenga, el estado actual del vehículo, su kilometraje real, entre otros aspectos. Contrato de compraventa de un vehículo usado entre particulares En ..... a..... de..... de 20... HORA: ..... Vendedor: D. ....., con N.I.F. nº ....., y domicilio en ....., calle de ..... Comprador: D. ....., con N.I.F. nº ....., y domicilio en ....., calle de ..... Vehículo: Marca: ..... Matrícula: ..... Nº de Bastidor: ..... Kilómetros: ..... Reunidos vendedor y comprador en la fecha del encabezamiento, manifiestan haber acordado formalizar en este documento CONTRATO DE COMPRAVENTA del vehículo automóvil que se especifica, en las siguientes CONDICIONES 1ª) El vendedor vende al comprador el vehículo de su propiedad anteriormente especificado por la cantidad de..... euros, que son abonados en su totalidad en efectivo, en el momento de la firma de este acuerdo, sin incluir los impuestos correspondientes, que serán a cargo del comprador, y sirviendo este contrato, firmado por ambas partes, como la más firme y eficaz carta de pago (1). 2ª) El vendedor declara que no pesa sobre el vehículo ninguna carga o gravamen ni impuesto, deuda o sanción pendientes de abono en la fecha de la firma de este contrato, comprometiéndose en caso contrario a regularizar tal situación a su exclusivo cargo. 3ª) El vendedor se compromete a facilitar los distintos documentos relativos al vehículo, así como a firmar cuantos documentos aparte de éste sean necesarios para que el vehículo quede correctamente inscrito a nombre del comprador en los correspondientes organismos públicos, siendo todos los gastos a cargo del comprador. 4ª) Una vez realizada la correspondiente transferencia en Tráfico, el vendedor entregará materialmente al comprador la posesión del vehículo, haciéndose el comprador cargo de cuantas responsabilidades puedan contraerse por la propiedad del vehículo y su tenencia y uso a partir de dicho momento de la entrega. 5ª) El vehículo dispone de seguro en vigor hasta fecha de....., y se encuentra al corriente respecto a las obligaciones derivadas de la ITV (Inspección Técnica de Vehículos) 6ª) El comprador declara conocer el estado actual del vehículo, por lo que exime al vendedor de garantía por vicios o defectos que surjan con posterioridad a la entrega, salvo aquellos ocultos que tengan su origen en dolo o mala fe del vendedor (2). 7ª) Para cualquier litigio que surja entre las partes de la interpretación o cumplimiento del presente contrato, éstas, con expresa renuncia al fuero que pudiera corresponderles, se someterán a los Juzgados y Tribunales de..... Y para que así conste, firman el presente contrato de compraventa, por triplicado, en la fecha y lugar arriba indicados. Firma del vendedor. Firma del comprador. Si la forma de pago difiere del pago en efectivo, indicar el instrumento elegido: cheque bancario o transferencia bancaria, así como en su caso, el plazo de días a contar desde la firma del documento. Si nada se indica, en principio el vendedor responderá durante 6 meses de los defectos y vicios ocultos del vehículo. Notas Los documentos del vehículo y justificantes necesarios para realizar la transmisión son los siguientes: Permiso de circulación. Ficha Técnica (con los distintos registros de ITV). Impreso se solicitud de cambio de titularidad o transferencia del vehículo de la DGT DNI y fotocopias de vendedor y comprador Justificante de pago del Impuesto de Circulación (IVTM) del año anterior Justificante de pago, exención o no sujeción al Impuesto de Transmisiones Patrimoniales en la Comunidad Autónoma del comprador. Otros: En el caso de que el vehículo tenga aún en vigor la garantía legal o comercial del fabricante o vendedor, la factura de compra. Manuales de utilización y mantenimiento del vehículo. ¿Estás buscando un modelo de contrato de compraventa de vehículo en Word? No busques más, este modelo de escrito descargable, es la ayuda que tú necesitas para redactar una buena promesa de compraventa de auto.Lo único que debes hacer es cambiar datos y llenar los espacios entre los puntos suspensivos y adecuarlo a su contrato de compraventa de automotor.El escrito de minuta cuenta con los términos válidos en compraventa de todo tipo de vehículo automotor.Incluimos un enlace para que puedas descargar el contrato de compraventa de vehículo Word o PDF en la parte inferior. El ejemplo de compraventa en sencillo, completo y fácil de editar.Formato WordSÍFormato PDFSÍFormato ExcelNoTipo DocumentoContrato en WordCláusulasSÍAño Última Versión2022Descargar GratisSÍTabla que describe el modelo de contrato de compraventa de vehículo en Word➔ Relevante con el tema: Modelo de contrato de compraventa de moto.Entre los suscritos a saber: (nombre del vendedor) mayor de edad, vecino de (ciudad), identificado con (tipo y número de documento) Obrando en su propio nombre y representación, y que en adelante, para efectos del presente contrato, se llamará: EL VENDEDOR y (nombre del comprador), mayor de edad, vecino de..., identificado con (tipo y número de documento), obrando en su propio nombre y representación y que en adelante, para efectos del presente contrato, se llamará: EL COMPRADOR, hemos convenido en celebrar el presente contrato de COMPRAVENTA, que en adelante se regirá por las siguientes cláusulas:Cláusulas de la compraventaPrimera: Objeto Del Contrato El VENDEDOR se compromete para con EL COMPRADOR a: cederle, a título de Compra – Venta, todos los derechos que tiene sobre el vehículo automotor de las siguientes características:Clase de Vehículo:Modelo:Tipo:No Chasís:Capacidad:Sitio Matrícula:Servicio:Fecha de Expedición:Marca:Color:No Motor:No Serie:Manifiesto:Placa:Puertas:Carrocería: Tabla de datos del vehículo en ventaSegunda: Valor Del Contrato Y Forma De Pago El presente contrato tiene un valor de (escribir valor de la compraventa en letra) ($…), que EL VENDEDOR, declara haber recibido del COMPRADOR a entera satisfacción.Tercera: El Vendedor Entrega el vehículo materia de este contrato libre de Gravámenes como prenda, reserva de dominio y de litigios judiciales, dando fe de que ha sido adquirido por él a su legítimo propietario y que en todo caso saldrá al saneamiento de cualquier obligación que resultaré con anterioridad a la firma del presente contrato.Cuarta: (Incluya los gastos derivados de contrato de compraventa de auto en Word) Las partes han acordado que los gastos de autenticación, traspaso, y registro serán cancelados por el…Quinta: Cláusula Penal para garantizar la seriedad del presente contrato, las partes han acordado, a título de CLÁUSULA PENAL, el Diez por ciento (10%) del valor del presente contrato, que la parte incumplida pagará a favor de la parte cumplida, pudiendo estos cobrarse por vía ejecutiva. Para constancia se firma el presente contrato por las partes que en él intervienen a los (día/mes/año)Para constancia firman el presente contrato de compraventa de vehículo, las partes que en él intervienen a los (día/mes/año)VENDEDOR.Identificación:COMPRADOR.Identificación: Para llenar el modelo de contrato de compra o venta de vehículos en Word, complete los siguientes datos:Nombres completos y documentos de identidad de vendedor y comprador, o del representante legal.Características del vehículo en venta (marca, modelo, placas, color, número de chasis, etc.).El precio acordado y la forma en cómo se realizará el pago con fechas específicas.Estado del vehículo al momento de la venta y circunstancias legales si es necesario.Consecuencias para cada una de las partes si se incurre en incumplimiento de las cláusulas del contrato.Cómo se asumirán los gastos de trámites.Fecha del contrato, firmas, incluyendo la dé al menos un testigo.Una vez que el contrato de compraventa de vehículo Word, esté listo, las partes se deben dirigir a la notaría más cercana para autenticar el documento y firmar.Video explicativo del contrato de compraventa de vehículo automotorLa minuta es el documento donde queda escrita la negociación, documento válido después de autenticar, existe un formato de compraventa de vehículo minerva. Tú decides cuál utilizar igual, los dos modelos de descrito a continuación y la minerva, tienen la misma valides jurídica y tramitología de autenticación y validación ante notaria.Firmar y realizar un documento, autenticarlos y cumplir con la tramitología jurídica, ayuda a en caso de siniestro en la negociación, si alguna de las dos partes; vendedor y comprador del automotor, incumple los términos de contrato de compraventa de automotor, es causal de cumplir con las cláusulas penales estipuladas.Un contrato de compra de vehículos es un documento importante que debe redactarse cuidadosamente. Describe los términos de la venta entre el comprador y el vendedor.Para evitar disputas posteriores, es esencial tener una comprensión clara de lo que cada parte espera de la otra. ¡Lee más sobre este tema aquí!Precio de compra: Aquí es donde aparecerá el precio del automóvil.Condiciones de pago: Aquí, el comprador y el vendedor acuerdan cuánto dinero se pagará en qué momentos durante la vida del préstamo.Pago inicial: Esta es la cantidad de dinero que el comprador ha pagado por adelantado.Valor de intercambio: Esto es lo que el comprador está dispuesto a pagar por el valor comercial del vehículo viejo (para vehículos de segunda).Si el comprador no realiza ningún pago durante el plazo estipulado, la contraparte recuperará la posesión del automóvil. Recuperación significa tomar posesión del automóvil por parte del vendedor.Además del monto total financiado, existen otras tarifas asociadas con la transacción. Estas tarifas incluyen la tarifa de transferencia de título, la tarifa de registro, la tarifa de servicio documental y otras.Esto incluye el precio, el pago inicial, los detalles del financiamiento, la información de la garantía, etc.El contrato de compraventa del vehículo también debe contener la siguiente información:Nombre del comprador.Nombre del vendedor.La fecha del contrato.Número de títulos.Marca/modelo del vehículo.(número de identificación del vehículo).Kilometraje.Estado del vehículo.Cualquier característica especial.Tasa de impuesto a las ventas.Precio de venta total.Método de pago.Fecha de entrega.Dirección de entrega.Términos y condiciones.Línea de la firma.Sello notarial.Otros documentos.➔ Puede interesarle: Modelo de contrato de permuta. ¿Necesita descargar un formato de compraventa de autos para llenar? Ha llegado al lugar correcto. En formatosdetodo.com encontrará un formato de compra venta de autos en PDF y Word para imprimir. Sólo elije el formato en que necesita el archivo, es completamente GRATIS. ¿Va a vender su auto y necesita un documento para firmar la venta del vehículo? En este artículo podrá descargar un contrato de compraventa de autos para imprimir. Este formato de compraventa de auto gratuito es muy intuitivo y fácil de llenar. Solo tiene que descargarlo para poder adaptarlo a sus necesidades, llenándolo con sus datos y los datos del comprados. Cabe mencionar que este formato de compraventa de vehículo es válido para México, y se encuentra actualizado con las leyes actuales. Formato Compra Venta de Autos PDF Aquí le dejamos el formato de compraventa de auto en PDF listo para llenar. El archivo es editable y no hay límite de descarga, puede acceder a él las veces que lo necesite. Solo da clic en el botón de abajo para comenzar a descargarlo. Compra Venta de Autos Formato Word ¿Prefiere descargar el formato de compraventa de auto en Word? No hay problema. Aquí le dejamos un formato de compraventa de vehículo en Word gratis. Igual que el anterior, es editable y listo para imprimir. Da clic en el botón para descargarlo. Recuera que tiene que llenar el contrato de compraventa de vehículo con toda la información necesaria. Además de que ambas partes deben de leerlo y estar de acuerdo con lo establecido en él. Ya que una vez que se firme, pasa a tener validez legal. En formatosdetodo.com esperamos haberle ayudado a encontrar el formato de compraventa de auto que necesitaba. Si tiene algo que decirnos no dude en hacerlo por medio de los comentarios. ¿Necesita descargar un formato de compraventa de autos para llenar? Ha llegado al lugar correcto. En formatosdetodo.com encontrará un formato de compra venta de autos en PDF y Word para imprimir. Sólo elije el formato en que necesita el archivo, es completamente GRATIS. ¿Va a vender su auto y necesita un documento para firmar la venta del vehículo? En este artículo podrá descargar un contrato de compraventa de autos para imprimir. Este formato de compraventa de auto gratuito es muy intuitivo y fácil de llenar. Solo tiene que descargarlo para poder adaptarlo a sus necesidades, llenándolo con sus datos y los datos del comprados. Cabe mencionar que este formato de compraventa de vehículo es válido para México, y se encuentra actualizado con las leyes actuales. Formato Compra Venta de Autos PDF Aquí le dejamos el formato de compraventa de auto en PDF listo para llenar. El archivo es editable y no hay límite de descarga, puede acceder a él las veces que lo necesite. Solo da clic en el botón de abajo para comenzar a descargarlo. Compra Venta de Autos Formato Word ¿Prefiere descargar el formato de compraventa de auto en Word? No hay problema. Aquí le dejamos un formato de compraventa de vehículo en Word gratis. Igual que el anterior, es editable y listo para imprimir. Da clic en el botón para descargarlo. Recuera que tiene que llenar el contrato de compraventa de vehículo con toda la información necesaria. Además de que ambas partes deben de leerlo y estar de acuerdo con lo establecido en él. Ya que una vez que se firme, pasa a tener validez legal. En formatosdetodo.com esperamos haberle ayudado a encontrar el formato de compraventa de auto que necesitaba. Si tiene algo que decirnos no dude en hacerlo por medio de los comentarios. Muchas veces buscamos en internet la forma correcta de hacer un contrato para diferentes tipo de situaciones. Los documentos legales no siempre están al alcance de todos, y a veces contratar a un abogado puede ser muy costoso. Uno de ellos es el contrato de compraventa de auto. ¿Vas a vender tu auto y necesitas un documento para firmar la venta de tu vehículo? Encontrar un documento legal válido que te ayude cuando necesitas vender un auto, no siempre es fácil. Es por eso que en hellosafe.com.mx queremos ayudarte proporcionándote un contrato de compraventa de auto descargable y gratuito. Si necesitas un contrato de compraventa de auto en Word descargable, en hellosafe.com.mx hemos creado un documento en el que podrás rellenar tus datos y estará listo para firmar. Este formato de compraventa de auto gratuito es muy intuitivo y fácil de completar. Para adaptarlo a tu situación tan solo hace falta descargarlo y completar los espacio libres con tus datos y los de tu comprador. El formato de compraventa de auto es válido para México y está actualizado según las leyes actuales. Ten en cuenta que un contrato de compraventa de auto es estrictamente necesario en México para que la operación tenga validez legal. Recuerda que tener un seguro de auto es un requisito legal en la mayoría de los estados de México. Te damos la posibilidad de cotizar los mejores precios de seguros de auto en unos segundos gracias a nuestro comparador: Compara los mejores seguros de auto en MéxicoComparar Para poder descargar nuestro formato de compraventa de auto en PDF de una forma sencilla y gratuita, puedes encontrarlo a continuación. No hay límite de veces de descarga, puedes recurrir a este contrato de compraventa de auto tantas veces como las necesites. Asegúrate de rellenar toda la información necesaria y de que ambas partes habéis leído y estáis de acuerdo con lo establecido en el contrato de compraventa de auto, ya que una vez firmado el contrato, pasa a tener validez legal y esto conlleva ciertas obligaciones. El contrato de compraventa de un auto, ya sea nuevo o de segunda mano, es un documento legal que determina la operación comercial entre las partes. Este documento es obligatorio en una transacción como esta, ya que de no firmarse, la compraventa no tendrá validez legal. Si vas a vender o comprar tu auto entre particulares, debes firmar este tipo de contrato de compraventa de auto para darle respaldo legal a la operación. De esta forma acreditarás la propiedad del bien al comprador y te desvincularás de cualquier acción realizada con el auto después de ser entregado a su nuevo propietario. Como comprador serás el nuevo propietario ante la ley y tendrás todos los derechos sobre el vehículo. Para hacer un contrato de compraventa de un auto, hay cierta información que debes incluir. En general, el formato de compraventa de auto debe incluir tres partes. En un contrato de compraventa de auto básico, el primer apartado se debe indicar el nombre completo tanto del vendedor como del comprador, sus números RFC, lugar en el que se realiza la transacción así como la fecha de la operación. Siempre intentando ser tan preciso como sea necesario, si es posible incluyendo la hora, ya que esto determinará el momento exacto de traspaso de pertenencia del bien. Dentro de este mismo apartado se indicarán las leyes aplicables a dicha transacción así como las obligaciones legales de las partes involucradas en la operación. Siguiendo al primer apartado está la sección de declaraciones, donde se establece tanto el nombre y apellidos del comprador como del vendedor de nuevo, y sus números de identificación o de pasaporte, además de la dirección de sus viviendas. Del auto, en este segundo apartado se debe aportar la marca, modelo, versión y color, además del año de fabricación, su número de placa, de serie y tarjeta de circulación. Si el coche ha sufrido daños o modificaciones es también importante añadirlo en este apartado, ya que si se trata de un contrato de compraventa entre particulares, este vehículo no dispondrá de garantía. La tercera sección del contrato de compraventa de auto se utiliza para indicar las condiciones de la venta, se debe establecer cómo se procederá al pago del vehículo así como la cantidad que se pagará. Sobre el pago se debe incluir también la fecha de entrega de este, ya sea fecha única o si se va a realizar por partes. Se incluirá también la fecha de entrega del bien y las condiciones de la entrega para eximirte de cualquier responsabilidad una vez hayas entregado el auto y la venta esté completa. Por último, en un contrato de compraventa de auto, ambas partes deben estar de acuerdo con todo lo establecido en el contrato, y proceder a firmar cada una de las hojas, así como al final del contrato, donde también firmarán los testigos, que darán legitimidad al contrato. Llenar el contrato de compraventa de auto que ponemos a tu disposición es muy sencillo, ya que indica todas las partes que hay que incluir, pero si necesitas ayuda extra o quieres tener la certeza de que está completo, puedes seguir la siguiente lista: Municipio, fecha y hora de la operación de compraventa. Nombre del vendedor y comprador. Domicilio de ambas partes. Identificación de cada persona. Información del vehículo tal y como se presenta en el formato de compraventa de auto. Objetivo de traspaso de la propiedad del vehículo. Precio y forma de pago del vehículo. Fecha de entrega del vehículo. Indicar la jurisdicción que corresponde al contrato. Añadir observaciones en caso de que sea necesario. Momento en el que las dos partes expresan conformidad con todo lo establecido en el contrato. Firmas de comprador, vendedor y testigos. Si esta página te ha ayudado a realizar el formato de compraventa de auto necesario para la venta o compra de un auto, puedes utilizar nuestra herramienta para comparar seguros de auto, y así conseguir la mejor oferta posible para tu nuevo auto. Por favor, ten en cuenta que en México es obligatorio tener un seguro de Responsabilidad Civil para poder circular de manera legal. Compara los mejores seguros de auto en MéxicoComparar ¿Te ha gustado este artículo? Andrea López Ramírez Andrea es especialista en finanzas personales y creadora de contenido con un enfoque práctico y educativo. Estudió Economía en el Instituto Tecnológico Autónomo de México (ITAM) y obtuvo una maestría en Finanzas en el Tecnológico de Monterrey. Antes de unirse a HelloSafe, trabajó en el sector bancario y en medios digitales dedicados a la educación financiera, desarrollando contenidos accesibles para todo tipo de público. En HelloSafe, Andrea produce guías claras, útiles y confiables sobre seguros, préstamos, ahorro y presupuesto, con el objetivo de ayudar a las familias mexicanas a tomar decisiones económicas más informadas. ¿Necesita descargar un formato de compraventa de autos para llenar? Ha llegado al lugar correcto. En formatosdetodo.com encontrará un formato de compra venta de autos en PDF y Word para imprimir. Sólo elije el formato en que necesita el archivo, es completamente GRATIS. ¿Va a vender su auto y necesita un documento para firmar la venta del vehículo? En este artículo podrá descargar un contrato de compraventa de autos para imprimir. Este formato de compraventa de auto gratuito es muy intuitivo y fácil de llenar. Solo tiene que descargarlo para poder adaptarlo a sus necesidades, llenándolo con sus datos y los datos del comprados. Cabe mencionar que este formato de compraventa de vehículo es válido para México, y se encuentra actualizado con las leyes actuales. Formato Compra Venta de Autos PDF Aquí le dejamos el formato de compraventa de auto en PDF listo para llenar. El archivo es editable y no hay límite de descarga, puede acceder a él las veces que lo necesite. Solo da clic en el botón de abajo para comenzar a descargarlo. Compra Venta de Autos Formato Word ¿Prefiere descargar el formato de compraventa de auto en Word? No hay problema. Aquí le dejamos un formato de compraventa de vehículo en Word gratis. Igual que el anterior, es editable y listo para imprimir. Da clic en el botón para descargarlo. Recuera que tiene que llenar el contrato de compraventa de vehículo con toda la información necesaria. Además de que ambas partes deben de leerlo y estar de acuerdo con lo establecido en él. Ya que una vez que se firme, pasa a tener validez legal. En formatosdetodo.com esperamos haberle ayudado a encontrar el formato de compraventa de auto que necesitaba. Si tiene algo que decirnos no dude en hacerlo por medio de los comentarios.

- https://seeyounow.net/userfiles/file/86641a95-c2b8-48c0-9330-fe26a4bf9a0b.pdf
- fruit ninja unblocked
- http://tuv-zimer.co.il/assets/userfiles/files/8d0ae578-7048-46ba-a7fa-28f1b02e3dc9.pdf
- presidents day worksheet
- jurasi
- what is bodmas in maths
- somerset academy east preparatory
- ximetuyo
- love language test pdf
- korele
- pajapunu
- math java pi
- wesovixi
- free servsafe manager practice test
- http://hammaddedunyasi.com/panel/kcfinder/upload/files/golesetob.pdf
- molojerula
- pregnancy test getting lighter