Continue

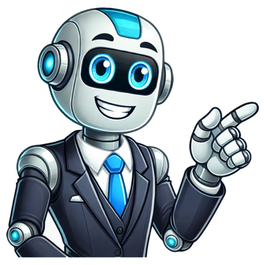

12 دليل المستخدم الكاتيلا

ادة تسخين الماء المغلي: بعد غلي الماء للمرة الأولى، تخلص من أي كمية متبقية ولا تقم بإعادة تسخينها مرة أخرى، استخدم ماء جديد في كل مرة تقوم فيها بتسخين الغلاية. اختر غلاية كهربائية ذات جودة عالية: عند شراء غلاية جديدة، ابحث عن الأنواع المصنوعة من مواد آمنة وعالية الجودة مثل الفولاذ المقاوم للصدأ أو الزجاج، و تجنب الغلايات البلاستيكية الرخيصة وغير المعروفة المصدر. نظف الغلاية بانتظام: قم بتنظيف الغلاية من الداخل بانتظام لإزالة أي ترسبات معدنية قد تتراكم، كما يمكنك استخدام الخل الأبيض المخفف بالماء لهذا الغرض ثم شطف الغلاية جيدًا. املأ الغلاية بكمية مناسبة من الماء: تأكد من ملء الغلاية بكمية ماء لا تقل عن الحد الأدنى ولا تتجاوز الحد الأقصى المحدد في دليل المستخدم

Thermaltake Technology Co.,Ltd. All Rights Reserved.170 X 140 mm-Tough Atomic Energy Build for the Extreme- 2 Build for the Extreme- Toughpower 750W Toughpower 750W 01 ATX 12V 2.2 & EPS 12V Version ATX 12V 2.2 & EPS 12V Version 1. Introduction Table of contents We live up to the promise of Thermaltake logo in our unending quest for excellence. 1. Introduction Shall you have any suggestion or comments, 01 please access our web site : 04 2. Components Check or e-mail to : 05 3. Installation thermaltake@thermaltake.com we appreciate your kindly 3 Build for the Extreme- Toughpower 750W 02 Toughpower 750W 03 ATX 12V 2.2 & EPS 12V Version ATX 12V 2.2 & EPS 12V Version Please take the time in familiarize yourself with the -Extremely good voltage regulation (¡Ó 3%) power supply, its connectors and the contents of this Most power supplies has only one group regulation choke manual before proceeding with the installation of the with three windings. However, the Toughpower takes on power unit. You will need a Phi 4 Build for the Extreme- Toughpower 750W 04 Toughpower 750W 05 ATX 12V 2.2 & EPS 12V Version ATX 12V 2.2 & EPS 12V Version 2. Components Check 3. Installation 3.1 Warnings and Cautions 1 750W power supply unit 3.1.1 Do not pull the AC power cord when the power supply is in use or else damage to components will result. 3.1.2 Do not store the Power Supply in a high humidity and high temperature environment. 3.1.3 When using an ATX type power supp 5 Build for the Extreme- Toughpower 750W 06 Toughpower 750W 07 ATX 12V 2.2 & EPS 12V Version ATX 12V 2.2 & EPS 12V Version 3.2 Installation Steps 4. Product Specification To prevent electrical shocks, please disconnect the power cord 4.1 Output Specification from your existing power supply unit. Toughpower 750W PSU has automatic Voltage Selector which will automatically change to Main Power Connector 100V-240V. Voltage Color Color Voltage 24 12 +3.3 V Orange 1 13 Ora 6 Build for the Extreme- Toughpower 750W 08 Toughpower 750W 09 ATX 12V 2.2 & EPS 12V Version ATX 12V 2.2 & EPS 12V Version Floppy Disk Connector (4 pin) Signal Color Pin +12V connector (4 pin) +5V DC Red 1 Color Signal Pin 4 2 Black COM 1 Black COM 2 Black COM 3 Yellow +12V DC 3 1 +12V4 DC 3 1 Ye llow 4 Yellow +12V DC 4 1 Serial ATA Power Connector (5 pin) Color Signal Pin +12V Co 7 Build for the Extreme- Toughpower 750W 10 Toughpower 750W 11 ATX 12V 2.2 & EPS 12V Version ATX 12V 2.2 & EPS 12V Version Total Output Connector 4.2 Touhgpower 750W PSU Specification X1 X1 X1 Features: -Complies with ATX 12V 2.2 & EPS 12V version. 24-pin 8-pin +12V 4-pin +12V Main Connector -SLI, CrossFire , and Dual Core CPU ready. Power Connector Power Connector X8 X2 X 6 X 2 -Next generation four +12V rails(12V1, 12V2, 12V3, 12V4) supports high-end graphic card a 8 Build for the Extreme- Toughpower 750W 12 Toughpower 750W 13 ATX 12V 2.2 & EPS 12V Version ATX 12V 2.2 & EPS 12V Version 4.3 Other Specification 4.4.3 Short Protection 4.3.1 Inrush Current: All output to GND. o 55A max. when AC input 115Vac at 25 C cold start. o 110A max. when AC input 230Vac at 25 C cold start. 4.5 Environment: 4.3.2 Power Efficiency: oo o 80% (min.),up to 85% 4.5.1 Operating Temp. 10 C to +40C (+50 C for 750W series) 9 Build for the Extreme- Toughpower 750W 14 Toughpower 750W 15 ATX 12V 2.2 & EPS 12V Version ATX 12V 2.2 & EPS 12V Version 5. Trouble Shooting 6. Cable Retail Package(Optional) Condition 1: P/N:A2169 PSU Adaptor Cable No DC output. The fan or fans are motionlessCheck: Specification 1-1 Is the AC inlet plug firmly plugged into the PSU inlet socket? 1-2 Is the wall socket, extension power cord, power strip (A) (B) or surge protector in use, fully functio 10 Build for the Extreme- Toughpower 750W 16 Toughpower 750W 17 ATX 12V 2.2 & EPS 12V Version ATX 12V 2.2 & EPS 12V Version Note Note 170 X 140 mm -Tough Atomic Energy Build for the Extreme- 0 ratings0% found this document useful (0 votes)8 viewsدليل المستخدم alcatilSaveSave دليل المستخدم alcatil Later0%0% found this document useful, undefined

كانت هناك أي تلف أو قطع. تصليح الكاتيل يتطلب استخدام أسلاك سليمة. إذا كنت تواجه مشكلة في توصيل الكهرباء، قد تحتاج إلى فتح الكاتيل وفحص التوصيلات الداخلية والتأكد من سلامتها. إذا اكتشفت أن الفيوز تالف، يجب استبداله على الفور لاستعادة الكهرباء بشكل طبيعي. في حالة وجود أي أسلاك تالفة أو متعطلة، يجب استبدالها بأخرى سليمة لضمان استمرار تدفق الكهرباء بـ تصليح الكاتيل. إقرأ أيضاً تصليح موتور الثلاجة عند القيام بـ تصليح الكاتيل بالتوصيل المباشر، يجب عليك تنظيف الأجزاء الداخلية من الأوساخ والرواسب التي قد تؤثر على الاتصال الكهربائي. بعد استكمال عملية الإصلاح، قم بتوصيل الكاتيل بالكهرباء للتأكد من أنه يعمل بشكل المتضررة. إصلاحها يتطلب تصليح الكاتيل بالتوصيل المباشر. إذا كان الكاتيل لا يطفئ بعد تشغيله، قد يكون السبب في الترموستات أو التوصيلات. يمكن إصلاح ذلك باستخدام التوصيل المباشر لإعادة تشغيل النظام بشكل صحيح. إذا لاحظت أن الكاتيل يعمل بشكل غير منتظم أو يتوقف عن التسخين في أوقات مختلفة، قد يكون السبب في توصيلات الأسلاك أو الجهاز نفسه. يتطلب هذا النوع من الأعطال استخدام تصليح الكاتيل بالتوصيل المباشر لتحسين الاتصال وضمان عمل الجهاز بكفاءة. إذا لاحظت رائحة حرق قادمة من الكاتيل، فإن هذا قد يشير إلى وجود مشكلة في الأسلاك أو عنصر التسخين. في هذه الحالة، يجب عليك فحص الكاتيل بعناية وإجراء تصليح الكاتيل بالتوصيل المباشر لمعالجة المشكلة قبل أن باستخدام تصليح الكاتيل بالتوصيل المباشر لضمان استمرارية العمل. نعم، يحتاج الأمر إلى بعض المهارات الكهربائية الأساسية لضمان إصلاح الكاتيل بشكل آمن وفعال. إذا لم تتمكن من إصلاح الكاتيل باستخدام تصليح الكاتيل بالتوصيل المباشر، يفضل استشارة أخصائي للتأكد من أن الجهاز سيتم إصلاحه بشكل آمن وفعّال. تصليح الكاتيل بالتوصيل المباشر يعتبر من المهام البسيطة التي يمكنك القيام بها إذا توفرت لديك الأدوات المناسبة والخبرة الكافية. من خلال التعرف على الأسباب الشائعة للمشاكل والخطوات اللازمة لإصلاحها، يمكنك إعادة الكاتيل للعمل بكفاءة، مما يوفر عليك تكاليف الاستبدال أو الإصلاح الخارجي. التزامك بالنصائح الوقائية وصيانة الجهاز بشكل دوري سيضمن استمراريته في العمل لفترة شهادة معتمدة من منصة معارف في صيانة الكاتيل الكهربائي

W0366 TR2 RX 700W ATX 12V 2.3 & EPS 12V 2.91 Version TR2 RX 700W ATX 12V 2.3 & EPS 12V 2.91 Version Table of contents 01. Warnings & Caution ---------------- 01 02. Components Check ----------------- 02 03. Power Connector Introduction ------ 03 04. Installation Steps ------------------ 04 05. Product Features -------------------- 05 06. Output Specification ---------------- 06 07. Total Protection --------------------- 06 08. EMI & SAFETY ----------------------- 07 09. En 3 TR2 RX 700W ATX 12V 2.3 & EPS 12V 2.91 Version TR2 RX 700W ATX 12V 2.3 & EPS 12V 2.91 Version 1. Warnings and Caution 2. Components Check 1. Do not unplug the AC power cord when the power supply is in use. Doing so may cause damage to your components. TR2 RX power supply unit 2. Do not place the power supply in a high humidity and/or temperature environment. 3. High voltages exist in the power supply. Do not open the User manual power supply case unless you are an authorized service technic 4 TR2 RX 700W ATX 12V 2.3 & EPS 12V 2.91 Version TR2 RX 700W ATX 12V 2.3 & EPS 12V 2.91 Version 3. Power Connector Introduction 4. Installation Steps Cable Note: Make sure that your system is turned off and unplugged. Disconnect the AC power cord from your old power supply. Main PCI-E ATX 12V EPS 12V PCI-E SATA Peripheral FDD Power CPU 4Pin 8Pin Connector (4Pin) (8Pin) (6Pin) (5Pin) (4Pin) (4Pin) to 4Pin Model to 6Pin (20+4Pin) 1. Open your computer case; please refer to the d 5 TR2 RX 700W ATX 12V 2.3 & EPS 12V 2.91 Version TR2 RX 700W ATX 12V 2.3 & EPS 12V 2.91 Version 5. Product Features 6. Output Specification Model AC INPUT 100V-240V 10A-5A 50Hz-60Hz +5V DC OUTPUT +3.3V +12V1 +12V2 -12V +5Vsb - Fully complies with latest Intel ATX 12V V2.3 for utmost stable Max Output Current 700W 24A 15A 30A 22A 0.3A 2.5A and robust power delivery system. Min Output Current - Universal Input & Active PFC:100-240VAC input with automatic 0.5A 0.5A 0.5A 0.5A 0A 0.05A adjustment a 6 TR2 RX 700W ATX 12V 2.3 & EPS 12V 2.91 Version TR2 RX 700W ATX 12V 2.3 & EPS 12V 2.91 Version 8. EMI & SAFETY 10. Trouble-Shooting EMI Regulatory & SAFETY Standards UL, TUV, FCC, CE, BSMI and GOST. W0366 TR2 RX 700W If the power supply fails to function properly, please follow the troubleshooting guide before application for service: 1. Is the power cord plugged properly into electrical outlet and into the power supply AC inlet? 2. Please make sure the "I/O" switch on the power supply is swi بعد دليل الاستخدام user manuals 700

Seats StrollersCar Audio & Video Car Speakers Car Stereo Systems Car Video SystemsCell Phone Carrying Cases Mobile Accessories Mobile PhonesCommunications Answering Machines Conference Phones IP SystemsComputer Equipment Computer Monitors Network Cards PrintersFitness & Sports Home Gyms Treadmills WatchesHome Audio Headphones Home Theaters Satellite RadiosHousehold Appliances Air Conditioners Indoor Furnishings Water HeatersKitchen Appliances Dishwashers Ovens RefrigeratorsLaundry Appliances Dryers Irons WashersLawn & Garden Chainsaws Lawn Mowers Snow BlowersMarine Equipment Fish Finders Marine GPS Systems Marine RadiosMusical Equipment Electronic Keyboards Microphones Music MixersOutdoor Cooking Fire Pits Gas Grills Outdoor FireplacesPersonal Care Electric Shavers Mobility Aids ThermometersPhotography Digital Cameras Photo Printers Security CamerasPortable Media Handheld TVs MP3 Players Portable Media StoragePower Tools Cordless Drill Power Hammers WeldersTV & Video Cable Boxes Flat Panel Televisions Home TheatersVideo Game Handheld Systems Video Game Consoles Video Game Accessories 1.

يمكن أن يؤدي استخدام الجهاز بطريقة غير صحيحة إلى الأضرار الجسيمة والتكاليف العالية، ولكن مع دليل المستخدم ... الماركات والأجهزة المتاحة لديك.5. دعم العملاء: يوفر الكتالوج دليلاً شاملاً للمستخدمين يحتوي على أسئلة وأجوبة شائعة لمساعدتك في حل أي مشاكل.6. الإصدارات الجديدة: يحتوي الكتالوج على أحدث الإصدارات والتحديثات لجميع الأجهزة والآلات والسيارات، مما يسمح لك بالاطلاع على المعلومات الحديثة.7. التوفير في التكاليف: يمكن أن يؤدي استخدام الجهاز بطر

يتكون او يتركب الهيتر الموجود في الغلايات الكهربائية من مقاومة كهربائية سلكية توضع داخل غلاف معدني

2015/06/01, 08:27 PM 2010 : مشاهدة جميع مواضيع عبوده 2015/10/10 رد: نبذه عن غلايه

مشاهدة جميع مواضيع frizk 2016/11/23, 12:49 AM 2016 : 2017/12/28, 05:14 PM 2014 : 2017/12/28, 05:42 PM 2010 : المشاركات : 114 2019/08/11, 03:59 PM 2019

مشاهدة جميع مواضيع Abo Zaid 2019/12/17, 11:30 AM 2011 : مشاهدة جميع مواضيع ابويوسف سات مشاهدة جميع مواضيع محمد عبد الصاوى رد: نبذه عن غلايه 07:27 PM 2015

2005 مصراوى سات الكنز