Click Here

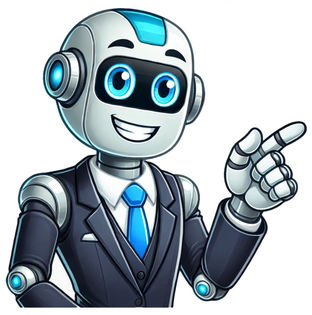

Poesia de despedida de primaria

En la vida, hay momentos especiales que marcan etapas y logros. Uno de esos momentos es la graduación de primaria, donde los niños dejan atrás una etapa para dar paso a nuevas experiencias y aprendizajes. Es importante despedirse de esta etapa de manera significativa y emotiva, y qué mejor manera de hacerlo que a través de un poema de despedida. Ejemplos de discursos poéticos para graduación de primaria: Poema 1: «Adiós, primaria» Adiós, primaria, adiós Con cariño y emoción Dejo atrás este lugar Pero en mi corazón Siempre te voy a llevar. Poema 2: «Un nuevo comienzo» Se cierra una puerta Pero se abre una ventana La primaria se va Pero la vida se entrelaza En esta nueva etapa. Poema 3: «Recuerdos y sueños» Recuerdo cada risa Cada juego, cada abrazo En esta graduación de primaria Guardo esos momentos con cariño Para seguir adelante con alegría. Ideas Finales Los poemas de despedida de graduación de primaria tienen el poder de emocionar, recordar y expresar gratitud por todo lo vivido en esta etapa escolar. Es importante que los niños puedan expresar sus sentimientos y emociones en este momento especial, y qué mejor manera de hacerlo que a través de la poesía. Te animo a que practiques tu propio discurso poético para la graduación de primaria, deja que tus sentimientos fluyan y comparte tus palabras con tus compañeros de clase. ¡Haz de este momento una despedida inolvidable! Ha llegado el momento de dejarte; nuestra labor del año está cumplida; somos el escuadrón blanco que parte con la amargura de la despedida. Patio con sol que nunca olvidaremos; aula, donde aprendimos tantas cosas; pedacito de cielo , que aún te vemos por la ventana abierta entre las rosas. Ya no vendremos más a tu llamado , vieja campana de color ceniza, ni escribiremos en el encerado conla barrita blanca de la tiza. Queda entre tus paredes nuestra infancia, el primer goce y el primer quebranto, la amistad, esa flor de tolerancia, y las maestras que quisimos tanto. Adiós, escuela.Con el alma henchida de gratitud, la caravana parte. Nuestro escuadrón hará en la vida más de un alto. tal vez, para adorarte. Despedida A Mi Escuela, por Hersilia Ramos de Argote Por el senderito blanco de mi vida llegué a tu morada. Floración de estrellas sobre los caminos vírgenes del alma. Sedienta de anhelos bebí de tus fuentes la fecunda savia y cuajó en capullos la flor milagrosa de mis esperanzas. Mi vida es espejo que tus ideales fúlgidos retrata. Mi vida es arcilla por tus nazarenas manos modelada. Dentro tus paredes quedan los recuerdos de mi bella infancia y dentro mi espíritu llevaré por siempre tu imagen grabada. Despedida ami escuela - Poemas de Rosalina Gutierrez Aguilar Despedida ami escuela Hay soledad en los pasillos ya no hay risas ni llanto en los salones se termina un año mas hay que marcharnos sin importarnos el dolor que te dejamos si comprendiéramos el daño que te hacemos volviéramos de vez en cuando a visitarte recordaríamos lo que aprendimos juntos tu amarme y quererme como algo tuyo y yo aprender de ti mis primeras lecciones pero que va!nos vamos y nos olvidamos pero tu maestro incansable,vuelves de nuevo con tu amor y tu sonrisa a enseñar a nuevos niños mis primeras lecciones. A mi escuela Tal vez cometí muchos errores, quizás en aquel tiempo no te conocí, no valoré cada rincón del salón, cada palabra de mis maestros. Hoy que soy nada comprendo lo que significas. Eres todo: Conocimiento, lucha y entrega. ¡Escuela de mi alma! saber de los saberes. Jugué de todo, aprendí nada me regocijé en inquietudes y me acostumbré a las malas notas. Hoy que soy nada ¡Como me arrepiento! ¡Escuela de mi alma! Eres todo y yo nada. Emprender el vuelo Colaboración de Magali Sauceda Es hora de partir, nos debemos ir, ahora nos toca volar, y las alas desplegar, emprender el vuelo, en busca de la verdad, hacer una carrera y muy alto llegar… Estamos preparados, de eso no quede duda, para eso fuimos educados para llegar a las alturas, no dudes jamás adonde quieres llegar, sigue tus instintos y nunca perderás… Extiende bien las alas y seguro llegarás solo es cuestión de seguir al viento y planear sin titubear, poco a poco y sin miedo, llegarás al vuelo final… Seguro en poco tiempo, los frutos llegarán, y serás en el firmamento una estrella más, habrás cumplido tu sueño… Y la meta alcanzarás, ¡de ser un grande, y exitoso profesional! Adiós a mi escuela por Salvador Díaz Pérez Escuela hermosa y divina Hoy vengo a decirte adiós Mi curso ya se termina Y eso me quiebra la voz Me voy en el alma rota Quizá para no voler Mi sangre cae gota a gota Y no lo puedo entender Pero aún así me fascinas Escuela mi dulce hogar Fuiste la rosa y la espina Fuiste sonrisa y azahar Fuiste un río de paciencia Fuiste un mar de emoción Vino que embriaga de ciencia Madre que da el corazón Fuiste del ave su nido Fuiste del viento retén Oro del cielo caído Fuiste la gloria y el bien Fuiste mi vida y mi mundo Fuiste como un palomar Sólo que a veces me hundo Ahora que debo marchar Fuiste la tierra que mana Frutos de dicha y placer Fuiste futura y mañana Fuente que da de beber Por eso verás que lloro Hoy que me debo de ir Llevo en el alma un tesoro Pero me siento morir Mi profe fue un gran amigo Mi profe fue un gran señor Por eso yo te bendigo Escuela mi dulce amor Llorando pues me despido Escuela mi dulce hogar Me voy hacia otro nido Me voy, hacia otro mar. Estudiar fue nuestra meta, con cuadernos y carpetas, cumplimos nuestra misión. nuestras alas desplegamos, Se nos abren nuevas puertas, nuestras mentes bien expertas Es el premio al sacrificio, el esfuerzo es beneficio, Si se suben los peldaños, Nos graduamos, ya cumplimos, y de la escuela hoy partimos ¡muchas gracias, profesor! El diploma, la enseñanza, los recuerdos, la esperanza, ¡son nuestro premio mayor! Fuentes: Recuerda, puedes tener acceso al material convirtiéndote en miembro de Edgar o Alex en los siguientes enlaces: Te interesa estudiar una maestría. Informes en grupo de Whats: Alex Duve También puedes adquirir un tema por 200 o los 10 temas por 600 pesos. También puedes descargar gratis con marca de Agua (NOTA: se actualizarán poco a poco esta semana) Tema 1. La NEM y el cambio de paradigma Tema 2. La NEM y los materiales educativos Tema 3. Tema 3: METODOLOGÍAS PARA EL TRABAJO POR PROYECTOS Tema 4. La Nem y la educación multigrado ... Taller intensivo de formación continua JULIO 2024 | sesión 01 - presentación y productos de ejemplo Terminamos las actividades del Ciclo Escolar 2023-2024 con el Taller Intensivo de Formación Continua para Docentes, durante el cual avanzamos en el fortalecimiento de la educación pública en el sentido que nos marca el Artículo 3º de nuestra Constitución Política. Fue un ciclo escolar histórico porque con la puesta en marcha del Plan de Estudio 2022 apuntalamos en nuestras escuelas una educación humanista al reconocer como parte de nuestros propósitos el cuidado, la protección y el desarrollo de la dignidad de niñas, niños y adolescentes. El año lectivo que concluye también fue escenario para el pleno reconocimiento, a través del libre ejercicio de su autonomía profesional, de sus aportaciones al proceso educativo y a la transformación educativa y social. Esta libertad para el ejercicio y la reinvención de la docencia se expresó en el marco de un currículo deliberativo sustentado e... ¡ADIÓS… HASTA PRONTO ESCUELA!Solista mujer: Compañeros de sexto año,Todos: ¡PRESENTE!Todos: Un ciclo escolar hoy termina.Hombres: Un año más que escapa de las manos como el agua.Solista hombre: Compañeros de sexto año,Todos: ¡PRESENTE!Mujeres: Hoy nos marchamos de este nido que nos ha cobijado por seis años.Hombres: Tiempo que para muchos fue eterno pero es un tiempo sin retorno.Todos: ¡Compañeros! Acabar con el nefasto retroceso.Solista mujer: ¿Qué espera México de nosotros?Todos: ¡PROGRESO!Mujeres: ¿Qué espera nuestro pueblo?Todos: ¡ESFUERZO!Mujeres: Una vida nueva nos espera, un camino de no pocos augurios,Hombres: Donde habremos de luchar con gran ahínco, por amor a nuestra escuela y a los nuestros.Mujeres: Expresamos compromiso ante nuestro pueblo, ante él expresamos nuestro sentir;Hombres: Jurando que ante el dolor y el abismo, por amor a nuestra escuela no habremos de sucumbir.Todos: ¡NO! Es más nunca… la palabra “derrota” brotará de nuestros labios, Hombres: Hemos llenado nuestra alma de entereza con conocimientos y pensamientos sabios.Mujeres: En nuestro paso por esta nuestra escuela, hemos viajado del Ártico al Antártico,Hombres: Caminado de Asia hasta América y navegando por el Pacífico y el Atlántico.Mujeres: Hemos conocido las culturas antiguas hasta el mundo moderno.Hombres: Recorrido los desiertos y la estepa, transitado por los ríos y por la selva.Mujeres: Ya hemos contado las galaxias, y desplazado entre huracanes y ciclones,Hombres: Hemos jugado con problemas y acertijos aunque con no pocos reveces.Todos: Y ante todo recordaremos...Mujeres: Que somos la materia prima del progreso, no la desperdiciaremos en vicios vanos,Hombres: Nos trazaremos metas ambiciosas pero siempre con objetivos cercanos.Mujeres: No somos la llave mágica de los mundos, pero con nuestro empuje y nuestros intentos,Hombres: Sumado al de muchos hombres y mujeres, buscaremos el bienestar de los nuestros.Todos: De los nuestros y el universo,Hombres: Porque nuestro es el universo con todas sus galaxias.Mujeres: Como nuestra es la hambruna, nuestra es la pobreza,Hombres: Trataremos de crear una nueva sociedad donde no haya superiores, ni inferiores;Todos: Que no existan oprimidos ni opresores,Mujeres: Donde todos seamos grandes hermanos,Hombres: Que se acaben los ricos y los pobres.Todos: ¡REPETIMOS COMPAÑEROS!Mujeres: Es una promesa…Hombres: Es un juramento,Mujeres: Queremos transformar al mundo,Hombres: Queremos que en las naciones haya paz, que haya cordura,Mujeres: Ya no queremos injusticias pero sí un ser humano con cultura.Hombres: Forjaremos personas conscientes de sus actos, que amen a sus hijos como a todos los humanos;Mujeres: Que se acabe el trato nocivo de un solo tajo y se entone un gran himno de hermanos.Solista hombre: MéxicoTodos: Por ti lucharemos Solista mujer: MéxicoTodos: Eres nuestro orgullo y sostén,Todos: ¡SOMOS TUYOS!Todos: Porque aquí está escrita nuestra historia,Mujeres: Porque aquí la sangre mexicana enorgullece nuestras venas.Todos: ¡Nos hará fuertes! ¡Nos hará Titanes! ¡Nos hará invencibles!Hombres: Flecharemos el infinito,Mujeres: ¡Gracias compañeros! ¡Gracias padres!Hombres: ¡GRACIAS MAESTROS!Todos: ¡No los defraudaremos! ¡HASTA PRONTO! El final de curso de primaria es un momento especial y lleno de emoción para todos los estudiantes. Es el momento de decir adiós a los compañeros y maestros que han sido parte de su vida durante años, y dar la bienvenida a un nuevo capítulo en su educación. ¿Qué mejor manera de expresar estos sentimientos que a través de poemas? En este artículo, te presentaremos algunos ejemplos de poemas de fin de curso de primaria que capturan la alegría, la nostalgia y la esperanza que acompaña este momento único.Índice La primaria ha llegado a su fin,con risas y juegos, hoy decimos adiós.Nos llevamos recuerdos, amigos y más,y en nuestros corazones siempre estarán.Maestros que nos enseñaron a leer,amigos que nunca dejaremos de ver.Juntos aprendimos y crecimos aquí,ahora es momento de decir hasta luego y partir.El futuro nos espera, lleno de promesas,nuevos desafíos y aventuras sin tregua.Pero nunca olvidaremos estos años dorados,los primeros pasos en nuestro camino trazado.Poema 2: Hola, secundariaAdiós primaria, hola secundaria,un nuevo capítulo se abre ante nosotros.Con uniformes nuevos y mochilas más grandes,estamos listos para enfrentar otros desafíos.Dejamos atrás los juegos en el recreo,para abrazar asignaturas nuevas y aprender más.Pero siempre llevaremos con nosotros,los amigos y recuerdos que aquí encontramos.No olvidaremos a nuestros maestros,que nos guiaron con paciencia y amor.Nos enseñaron a soñar en grande,y a creer en nosotros mismos, sin temor.Poema 3: Gracias, primariaGracias, primaria, por estos años maravillosos,donde aprendimos y crecimos, cada uno en su paso.Nos despedimos con gratitud y alegría,sabiendo que nunca olvidaremos esta etapa tan valiosa. Los amigos que hicimos serán para siempre,y los conocimientos adquiridos nos acompañarán.Ahora seguimos adelante, hacia nuevos horizontes,con la confianza de que siempre podremos triunfar.Adiós primaria, gracias por todo lo que nos diste,nos convertiste en personas mejores, sin duda alguna.Llevaremos con orgullo el título de graduados,y recordaremos con cariño esta etapa tan oportuna.En resumen, los poemas de fin de curso de primaria son una forma hermosa de expresar emociones y sentimientos en un momento tan especial. Ya sea celebrando los años vividos en primaria, dando la bienvenida a la secundaria o agradeciendo por todo lo aprendido, estos poemas capturan la esencia de este momento único en la vida de los estudiantes. Así que, ¡felicidades a todos los graduados de primaria! Poesias de despedida para primaria. Encuentra docenas de poesias de despedida para primaria con fotos para copiar y compartir. Poema de La Despedida Te digo adiós, y acaso te quiero todavía. Quizá no he de olvidarte, pero te digo adiós. No sé si me quisiste… No sé si te quería… O tal vez nos quisimos demasiad...José Angel Buesa Te digo adiós y acaso con esta despedida Mi más hermoso sueño muere dentro de mí. Pero te digo adiós para toda la vida, Aunque toda la vida siga pensando en ti. Una despedida Tarde que socavó nuestro adiós. Tarde acerada y deleitosa y monstruosa como un ángel oscuro. Tarde cuando vivieron nuestros labios en la desnuda intimidad de los besos. El t...Jorge Luis Borges Fin de Un Amor No sé si es que cumplió ya su destino, si alcanzó perfección o si acabado este amor a su límite ha llegado sin dar un paso más en su camino. Aún le miro subir, de donde vino, a...Manuel AltolaguirrePara un amigo muerto Por Efrén Romero Acuña Noviembre del 2010 Cuando un amigo se va, Solo quedan los recuerdos, Los momentos placenteros Convivios de carnaval. Y el duelo el alma fustiga ...Efren Romero Acuña Ya no soy yo, ya no es mi, ya no es conmigo ni para mi. Ahora eres tu, ahora es por ti, contigo y para ti. Mi alma, corazon y mente son tuyos, tu ser ha derrocado mi ego y me has declarado una gerra ...Julian Giraldo Muere lentamente quien no viaja, quien no lee, quien no escucha música, quien no halla encanto en si mismo. Muere lentamente quien destruye su amor propio, quien no se deja ayudar. Muere len...Pablo Neruda No hay razon para seguir esperando por ti no hay razon para estar pendando en ti no hay manera de olvidarme de ti no hay forma ni fecha para renunciar a ti no se que busco aferrandome así tal ...Tovléz Tu amor es para mi la única razón en este mundo para seguir viviendo espero que un día te des cuenta que eres la razón de mi existencia.Elmer Lo Que Necesito de Ti No sabes cómo necesito tu voz; necesito tus miradas aquellas palabras que siempre me llenaban, necesito tu paz interior; necesito la luz de tus labios ! Ya no puedo... seguir a...Mario Benedetti Ser excelente es hacer las cosas, no buscar razones para demostrar que no se pueden hacer. Ser excelente es comprender que la vida no es algo que se nos da hecho, sino que tenemos que producir ...Lo que más nos aproxima a una persona es esa despedida, cuando acabamos separandonos, porque el sentimiento y el juicio no quieren ya marchar juntos; y aporreamos con violencia el muro que la natural...Friedrich NietzschePor Siempre Si la esmeralda se opacara, si el oro perdiera su color, entonces, se acabaría nuestro amor. Si el sol no calentara, si la luna no existiera, entonces, no tendría sentido vivir en esta...Mario Benedetti Porque me tube que enamorar de ti si sabia perfectamente que no eras para mi Por que verte hoy fue caer de nuevo amarte mas que ayer, extrañarte Escuchar tu voz esta tarde fue asombroso senti ...Tovléz Qué triste es la despedida, cando aun existe amor no puede cerrar la herida, se desangra el corazón no se sabe a dónde ir, y se pierde la razón, se acaban las ilusiones. Ya no hay a quien darle...Se logra olvidar, o solo pretendemos que no paso nada?...para mi que no se olvida, se va por la vida amando no olvidando... nunca se termina bien...porque por algo se termina y si no hay un dolor, au...Maria Victoria BottazziA mi hijo. Hace 20 años llegó a mi existencia una gran razón de ser, ese día ha sido uno de los más extraordinarios de mi vida, ser padre por primera vez ha sido tan excitante que la fuerza del ...Rozeti Pense que me amabas Pense que me conocias Pense que yo era tu vida Quizá deba dejar de pensar Y deba tan solo borrarte de mi mente Para no pensarte másluxeestoy en uno de esos días en uno de momentos en los cuales necesito tus besos sabor a alcohol para olvidarte calmar el dolor y marearme con Tu amor un buen recuerdo a la ves emborracharme feliz c...cesar obregone Para que mirar atras si nada podras solucionar. Para que mirar adelante si aun no llegas y ni sabes lo que te espera. Realizate ahora este es tu presente,vive lo real.Lagartosi sientes que el mundo se cae que el sol se apaga que la vida termina para eso esta la amistad los amigos te ayudan, te quieren, te apoyan sin importar el momento, el día o la hora sin importa...Camii9829 JonassHace días me encontraba escribiendo pensamientos de "AMOR" Y hoy escribo mi trizte DESILUCION . . . Adios, Amor en estas líneas me despido de ti. Ya que no tengo el valor de hacerlo d...NirvanaLo Que Deje Por Ti Dejé por ti mis bosques, mi perdida arboleda, mis perros desvelados, mis capitales años desterrados hasta casi el invierno de la vida. Dejé un temblor, dejé una sacudida, un r...Rafael AlbertiUna lagrima rodara por tu mejilla, y será el momento de la despedida, por que un beso en tu mejilla, dira adios vida mia. Tu dices, que nada se interpondra entre tu y yo, pero tu miedo de segu...Pablo ColinQuisiera verte todos los dias detener el tiempo cada que rias quisiera verte cada momento de mi vida detener el rumbo del mundo con tu risa cuantas cosas quisiera que existieran y cuantas otras...TovlézLA DESPEDIDA dos años fueron poco, para vivir esta alegria, dos años se han pasado y este dia termina, una relacion pero no el amor que es eterno y no por un dia. una palabra basto, y se ter... hoy te vere de nuevo... espero anciosa ese momento, de tenerte en mis brazos nuevamente y escuchar de ts labios ese TE AMO!!! se detiene el tiempo al estar contigo, y siento lentos mis latidos… por...WENDYCANCIÒN DE DESPEDIDA Canción de despedida para la mujer que se va y que nunca regresará, canción que deja una herida que el tiempo no curará, solo la muerte con su manto negro lo sanar►...Miguel Visurraga Sosapara pensar en la escuela en primaria , secundaria y la universidad nececitamos mucho estudiar , y para el trabajo nececitamos pensar y saber para poder completar lo mismo en el colegio o en la univer...luciana sanchezSe que te vas amor, no lo puedo remediar te juro por nuestro amor, que nunca te voy a olvidar Si el destino nos separa, nada podemos hacer si algún día tu me extrañas, recuerda que te esperare ...yseyCuando la vida te presente razones para llorar, demuéstrale que tienes mil y una razones para reír. Ya ves, a veces me canso de mí y de no tener valor para buscarte y cometer todo delito que este amor exija. "Quieta ahí, tus labios o la vida".Ismael Serrano Quizás te diga un día que dejé de quererte, aunque siga queriéndote más allá de la muerte; y acaso no comprendas en esa despedida, que, aunque el amor nos une, nos separa la vida.José Angel Buesa No perdiste a nadie, el que murió, simplemente se nos adelantó, porque para allá vamos todos. Además lo mejor de él, el amor, sigue en tu corazón.Facundo Cabral No me resigno a dar la despedida a tal altivo y firme sentimiento que tanto impulso y luz diera a mi vida.Manuel Altolaguirre Si supiera que hoy fuera la última vez que te voy a ver dormir, te abrazaría fuertemente y rezaría al señor para poder ser el guardián de tu alma.Gabriel García Márquez Para ejercer una influencia benéfica entre los niños, es indispensable participar de sus alegrías.Don Bosco Donde rompen los amantes para siempre queda el monumento de su despedida. Lo volverán a ver intacto y marmóreo cuantas veces pasen por este sitio.Ramón Gómez de la Sernapara nosotras hoy te quiero mi mayor secreto hoy te senti cerca y no senti como antes no respiraste mi olor no se si soy yo o tal vez tu o solo que hoy no sientes lo que siento por ti ...fyaalSin fecha, para mami Desahógate madre querida al otro lado ya tu estas. Ahora puedes ver la vida sin esa catarata mortal. Te encuentras junto a Papi, y con Abuela por la eternidad....Yuyún ¡Hola! En este artículo te llevaré de vuelta a los días de la infancia, cuando el fin de curso de primaria era un momento lleno de emociones y recuerdos. A través de un poema, viajaremos juntos por esos momentos mágicos y nostálgicos que marcan el final de una etapa y el comienzo de nuevas aventuras. ¡Prepárate para revivir ese dulce cierre de ciclo escolar! Bienvenidos a Todo Poemas.ÍndiceEl día de la graduación en primaria, una mezcla de emociones se desborda. Cada pequeño corazón lleno de alegría, y también con un dejo de melancolía.En el aire flota la emoción del logro, de haber superado etapas con esfuerzo. Los niños han crecido, es innegable, y hoy celebramos su paso inolvidable.En el poema de fin de curso se reflejan, los momentos compartidos y las vivencias. Las risas en el patio durante el recreo, las travesuras que hicieron estruendo.Los maestros, como guías y consejeros, dejaron huellas imborrables en los senderos. En cada palabra de agradecimiento, se contagia el cariño y reconocimiento.Los padres y familiares, orgullosos, ven a sus pequeños ya tan bondadosos. Se dibuja una sonrisa en sus rostros, al ver cómo avanzaron en sus esfuerzos.Los abrazos y despedidas se entrelazan, entre lágrimas y promesas que no se olvidan. Los amigos se juran eterno compañerismo, cargado de risas, secretos y optimismo.El poema de fin de curso recuerda, los momentos que marcan para siempre. Es un adiós a una etapa inolvidable, y el inicio de un nuevo camino admirable.Emociones y recuerdos se entrelazan, en ese poema que resuena en las almas. El fin de una etapa, pero el inicio de otras, donde los sueños y metas se vuelven obras.Jorge, el poeta, se robó los corazones del jurado y el público - TALENTO CHILENOImportancia de los poemas de fin de curso en primariaLos poemas de fin de curso en primaria tienen una gran importancia tanto para los estudiantes como para los padres y maestros. Estos poemas son una forma de celebrar el final del ciclo escolar y de resumir de manera poética las experiencias vividas durante ese periodo.En primer lugar, los poemas de fin de curso permiten a los estudiantes expresar sus emociones y sentimientos a través de la escritura. Les brinda la oportunidad de reflexionar sobre su crecimiento personal, sus logros y desafíos durante el año escolar. También les ayuda a fortalecer sus habilidades lingüísticas, ya que deben seleccionar cuidadosamente las palabras y estructurar sus ideas de manera poética.Además, los poemas de fin de curso son una forma de homenajear a los maestros y agradecerles por su labor durante el año. Los estudiantes pueden expresar su gratitud y reconocimiento a través de versos que resalten la importancia de su enseñanza y el impacto positivo que han tenido en sus vidas.Por otro lado, estos poemas también son valorados por los padres, ya que les permite involucrarse en el proceso educativo de sus hijos. Al presenciar la presentación de los poemas de fin de curso, los padres pueden sentirse orgullosos de los logros académicos y artísticos de sus hijos. Además, esta actividad sirve como un momento especial de convivencia familiar y de reconocimiento mutuo.En resumen, los poemas de fin de curso en primaria son de gran importancia porque permiten a los estudiantes expresar sus emociones, fortalecer sus habilidades lingüísticas, homenajear a los maestros y crear un vínculo especial entre la familia y la escuela.Temáticas comunes en los poemas de fin de curso en primariaLos poemas de fin de curso en primaria suelen abordar temáticas que reflejan las experiencias vividas durante el año escolar y transmiten mensajes de agradecimiento, reflexión y despedida. Algunas temáticas comunes en estos poemas incluyen:- Agradecimiento a los maestros: Los estudiantes expresan su gratitud hacia los maestros por su dedicación, paciencia y enseñanzas a lo largo del año. Destacan el impacto positivo que han tenido en su desarrollo académico y personal.- Amigos y compañeros: Muchos poemas de fin de curso resaltan la importancia de la amistad y la camaradería entre los compañeros de clase. Los estudiantes mencionan las experiencias compartidas, los momentos divertidos y la alegría de haber creado lazos de amistad durante el año escolar.- Reflexión sobre el crecimiento personal: Los poemas de fin de curso también permiten a los estudiantes reflexionar sobre su crecimiento y desarrollo personal. Hablan sobre los desafíos superados, las metas alcanzadas y los aprendizajes adquiridos durante el año.- Despedida y nostalgia: Al ser el final del ciclo escolar, muchos poemas de fin de curso transmiten sentimientos de despedida y nostalgia. Los estudiantes expresan su tristeza por dejar atrás a sus maestros y compañeros, pero también se muestran emocionados por los nuevos desafíos que les espera.Estas son solo algunas de las temáticas comunes en los poemas de fin de curso en primaria, pero cada estudiante tiene la libertad de elegir la temática que mejor represente sus experiencias y sentimientos durante el año escolar.Consejos para escribir poemas de fin de curso en primariaEscribir poemas de fin de curso en primaria puede parecer una tarea desafiante para algunos estudiantes. Sin embargo, con algunos consejos y pautas, este proceso creativo puede convertirse en una experiencia enriquecedora. A continuación, se presentan algunos consejos para ayudar a los estudiantes a escribir sus poemas de fin de curso:- Reflexionar sobre las experiencias vividas: Antes de comenzar a escribir, es importante que los estudiantes reflexionen sobre las experiencias vividas durante el año escolar. Pueden pensar en momentos especiales, desafíos superados, aprendizajes adquiridos y personas que han dejado una huella en su vida. Estas reflexiones servirán como base para el poema.- Elegir una temática relevante: Los estudiantes deben elegir una temática que refleje sus experiencias y emociones durante el año escolar. Puede ser sobre la amistad, la gratitud hacia los maestros, el crecimiento personal, entre otros. Es importante que se sientan identificados con la temática elegida para poder transmitir de manera genuina sus sentimientos a través del poema.- Jugar con las palabras y las imágenes: Los poemas son una forma artística de expresión, por lo que los estudiantes deben aprovechar la libertad creativa que ofrecen. Pueden jugar con las palabras, utilizar imágenes y metáforas para transmitir sus ideas de manera poética y original. También pueden experimentar con la rima y el ritmo del poema.- Ser sincero y auténtico: Lo más importante al escribir un poema de fin de curso es ser sincero y auténtico. Los estudiantes deben escribir desde el corazón y transmitir sus verdaderos sentimientos. No es necesario preocuparse por seguir reglas o convenciones literarias, lo importante es que el poema refleje su propia voz y personalidad.- Revisar y editar: Una vez que los estudiantes hayan terminado de escribir su poema, es recomendable que lo revisen y editen. Pueden pedir ayuda a sus maestros, padres o compañeros para que les den retroalimentación y sugerencias. La revisión y edición ayudará a mejorar la claridad, coherencia y fluidez del poema.Siguiendo estos consejos, los estudiantes podrán escribir poemas de fin de curso en primaria que reflejen de manera auténtica sus experiencias y emociones, y que puedan ser disfrutados y apreciados por toda la comunidad educativa.Preguntas Frecuentes ¿Cuáles son las características principales que debe tener un poema de fin de curso para niños de primaria?Un poema de fin de curso para niños de primaria debe tener las siguientes características principales:1. Lenguaje sencillo y comprensible: El lenguaje utilizado debe ser adecuado para la edad de los niños, evitando palabras complejas y utilizando un vocabulario que puedan entender fácilmente.2. Rima y ritmo: Es importante que el poema tenga una estructura rítmica y que presente una rima adecuada. Esto ayudará a captar la atención de los niños y a hacer el poema más entretenido.3. Mensaje positivo y motivador: El poema debe transmitir un mensaje positivo y motivador, destacando los logros y aprendizajes obtenidos durante el año escolar. De esta manera, se fomenta la autoestima y se impulsa a los niños a seguir esforzándose.4. Inclusión de personajes y situaciones relacionadas con la escuela: El poema puede incluir referencias a personajes y situaciones que sean familiares para los niños, como el maestro, los compañeros de clase, el patio de recreo, las actividades escolares, entre otros. Esto ayudará a que se identifiquen con el poema y lo encuentren más cercano.5. Duración adecuada: El poema no debe ser demasiado largo, ya que los niños podrían perder el interés. Se recomienda que tenga una duración de aproximadamente dos a cinco minutos.Recuerda que estos son solo algunos aspectos a considerar, puedes dejar volar tu imaginación y adaptar el poema según las características y necesidades de los niños de primaria a quienes va dirigido. La creatividad y originalidad son fundamentales para crear un poema único y especial. ¡Diviértete mientras escribes! ¿Cuál es tu poema favorito de fin de curso para recitar en una ceremonia escolar?Mi poema favorito para recitar en una ceremonia de fin de curso es "Aprendiendo a volar". Este poema habla sobre el crecimiento y desarrollo de los estudiantes a lo largo del año escolar.Aprendiendo a volarEn el inicio de este viaje, nos encontramos con la incertidumbre, pero con el tiempo, aprendimos a volar.Las primeras letras fueron pequeñas alas, nos impulsaron a descubrir un nuevo mundo, donde los libros nos llevaron de la mano, y la imaginación fue nuestro mejor aliado.Con cada conocimiento adquirido, nuestras alas se fortalecieron, y nuestros sueños empezaron a elevarse, como pájaros libres en el cielo.Descubrimos el valor de la amistad, en cada risa compartida y abrazo sincero, y aprendimos que el respeto y la empatía, son el motor que impulsa nuestras metas.En cada desafío y obstáculo enfrentado, demostramos nuestra valentía y perseverancia, porque sabemos que no hay límites para aquellos que creen en sí mismos.Así que hoy, en esta graduación, celebramos nuestro vuelo triunfal, agradeciendo a nuestros maestros, por ayudarnos a aprender a volar.Ahora, miramos hacia el futuro, con la confianza de que podemos alcanzar todos nuestros sueños y metas, porque ya hemos aprendido a volar.Este poema busca inspirar y motivar a los estudiantes a seguir buscando sus sueños, recordándoles todo lo que han logrado durante su tiempo en la escuela. Con cada verso, se destaca la importancia de la educación y el crecimiento personal. ¿Cómo puedes incorporar elementos creativos y divertidos en un poema de fin de curso para hacerlo más entretenido para los niños?¡Claro! Aquí te dejo algunas ideas para hacer un poema de fin de curso más divertido y entretenido para los niños:1. Utiliza rimas pegajosas: Las rimas son una excelente manera de captar la atención de los niños y hacer que el poema sea más divertido. Intenta encontrar palabras que rimen entre sí y agregalas a tu poema.2. Incorpora juegos de palabras: Los juegos de palabras son muy divertidos y pueden añadir un toque creativo al poema. Puedes usar palabras que suenen igual pero tengan diferentes significados o hacer juegos de palabras con las palabras clave del poema.3. Crea personajes imaginarios: Introduce personajes imaginarios en tu poema, como un duende travieso, una hada divertida o un dinosaurio cantante. Estos personajes harán que el poema cobre vida y se vuelva más emocionante para los niños.4. Agrega un toque de humor: Incluye chistes o situaciones cómicas en tu poema. El humor siempre es una excelente manera de hacer reír a los niños y mantener su interés en el poema.5. Utiliza colores vivos y llamativos: Escribe en papel de colores o utiliza colores llamativos en tus ilustraciones para que el poema se vea más atractivo y divertido visualmente.6. Invita a los niños a participar: Haz preguntas o incluye partes del poema en las que los niños puedan participar, como repetir versos o realizar gestos. Esto hará que se sientan más involucrados y conectarán más con el poema.Recuerda adaptar el nivel de lenguaje y las temáticas al rango de edad de los niños, para que puedan entender y disfrutar plenamente del poema. ¡Diviértete creando tu poema de fin de curso y sorprendiendo a los niños con tu creatividad! ¿Qué tipo de emociones o mensajes suele transmitir un poema de fin de curso para niños de primaria?Un poema de fin de curso para niños de primaria suele transmitir emociones de nostalgia, alegría y esperanza. Es una oportunidad para reflexionar sobre el final de una etapa y el comienzo de nuevas experiencias.En este tipo de poema, se destacan los momentos vividos durante el año escolar, las amistades que se han formado y el aprendizaje adquirido. Se resalta la importancia del esfuerzo, la perseverancia y el trabajo en equipo.También se transmite un mensaje de agradecimiento hacia los maestros y personal de la escuela, quienes han sido guías y apoyo constante durante el ciclo escolar. Se enfatiza la gratitud por su dedicación y entrega.Además, el poema invita a los niños a reflexionar sobre sus metas y sueños, animándolos a seguir adelante, a perseguir sus deseos y a enfrentar nuevos retos con valentía. Se busca inspirar confianza y motivación para el futuro.En resumen, un poema de fin de curso para niños de primaria busca generar una mezcla de emociones positivas, celebrar los logros obtenidos y brindar un mensaje de optimismo y empoderamiento para el futuro. ¿Cuál es el propósito principal de recitar un poema de fin de curso en una ceremonia escolar?El propósito principal de recitar un poema de fin de curso en una ceremonia escolar es celebrar y conmemorar el final de una etapa educativa. A través de la poesía, se busca reflejar los logros y aprendizajes adquiridos durante el año académico, así como expresar los sentimientos y emociones que acompañan este momento especial.Recitar un poema en una ceremonia escolar tiene varios objetivos importantes. En primer lugar, fomenta el desarrollo de habilidades de expresión oral y comunicación en los estudiantes. Al aprender y memorizar un poema, los alumnos practican la entonación, la dicción y la proyección de la voz, lo cual contribuye a mejorar sus habilidades de hablar en público.Además, el poema puede transmitir mensajes inspiradores y motivadores a toda la comunidad educativa presente en la ceremonia. A través de las palabras poéticas, se pueden resaltar valores como el esfuerzo, la perseverancia, la amistad y el amor por el conocimiento, lo cual fortalece los lazos entre los estudiantes, los maestros y los padres.Asimismo, recitar un poema en una ceremonia de fin de curso permite el reconocimiento y la valoración de los talentos artísticos de los estudiantes. La poesía les brinda una oportunidad de mostrar su creatividad y sensibilidad, y les otorga un espacio para brillar en un escenario ante su audiencia.Finalmente, la recitación de un poema en una ceremonia escolar genera un momento de reflexión y nostalgia sobre los momentos vividos durante el año. El poema puede evocar recuerdos, emociones y compartir experiencias compartidas en ese período de tiempo, lo cual ayuda a fortalecer el sentido de pertenencia y la identidad de la comunidad educativa.En resumen, la recitación de un poema de fin de curso en una ceremonia escolar tiene como propósito principal celebrar los logros educativos, desarrollar habilidades comunicativas, transmitir mensajes inspiradores, reconocer talentos artísticos y generar momentos de reflexión y nostalgia. A través de la poesía, se busca crear un ambiente emotivo y significativo que marque el cierre de una etapa académica y promueva la conexión entre los estudiantes, los maestros y los padres. ¿Qué técnicas literarias se pueden utilizar para hacer un poema de fin de curso más interesante y memorable?Hay varias técnicas literarias que se pueden utilizar para hacer un poema de fin de curso más interesante y memorable. Aquí te presento algunas ideas:1. Uso de metáforas: Las metáforas son herramientas poderosas para evocar imágenes y emociones en el lector. Puedes utilizar metáforas relacionadas con el final de una etapa, la transición hacia algo nuevo o los logros alcanzados durante el curso.2. Juego de palabras: Jugar con las palabras puede añadir un toque de creatividad y diversión al poema. Puedes utilizar juegos de palabras relacionados con términos académicos, nombres de asignaturas o palabras que representen el aprendizaje y el crecimiento personal.3. Rima y ritmo: La rima y el ritmo son elementos fundamentales en la poesía. Utiliza rimas internas o externas para darle musicalidad al poema y hacerlo más atractivo para el lector. Además, puedes utilizar un ritmo marcado para generar un efecto cadencioso y darle mayor fluidez al poema.4. Recursos literarios: Utiliza recursos literarios como la aliteración, la repetición, la anáfora o la sinestesia para añadir matices y potenciar el impacto del poema. Estos recursos pueden ayudar a enfatizar ideas clave y crear una experiencia más sensorial para el lector.5. Voz auténtica: Intenta escribir el poema desde una voz auténtica, ya sea la tuya propia o la de los estudiantes a quienes va dirigido. Esto le dará al poema un sentido de conexión personal y emocional, haciendo que sea más relevante y significativo para quienes lo escuchen.Recuerda que la creatividad y la originalidad son clave al momento de escribir un poema. No tengas miedo de experimentar con diferentes técnicas literarias y encontrar tu propio estilo. ¡Diviértete y disfruta del proceso de creación poética! ¿Cuál es la importancia de incluir a todos los alumnos en la creación y presentación de un poema de fin de curso?Espero que estas preguntas te ayuden a generar contenido relevante sobre poemas de fin de curso para niños de primaria.La inclusión de todos los alumnos en la creación y presentación de un poema de fin de cur