Click to prove you're human

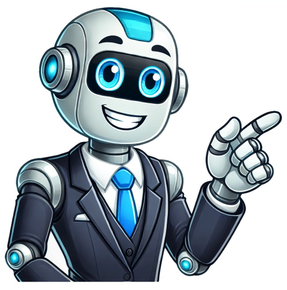

Pergunta de Gael Silva em 22-09-2022 (52 votos) O que é Simulado Escolar? Os Simulados escolares ou Avaliações de Aprendizagem são uma espécie de diagnóstico, pois permitem verificar periodicamente as necessidades e as lacunas pedagógicas de cada aluno e da turma. Como funciona o Simulado Online? Um simulado online é uma prova que busca reproduzir algum teste específico que já existe e que demanda muito estudo e dedicação. Os simulados online, atualmente, são muito voltados aos estudantes que estão se preparando para prestar vestibular. Há atualmente uma demanda grande por simulados online nos moldes do Enem. Como se preparar para um simulado? 7 dicas para aproveitar os simulados da melhor maneira possívelIdentificar dificuldades. ... Controlar tempo de prova. ... Ler o enunciado com atenção. ... Ampliar o treinamento. ... Fazer um relatório. ... Refazer o planejamento de estudos. ... Simular! Para que serve um simulado? Os simulados podem ser um instrumento muito valioso no processo de aprendizagem dos alunos. Além de os ajudar a fixar os conteúdos aprendidos, são um caminho para que eles entendam como se portar diante de exames que encontrarão não só na escola, mas pelo resto da vida, como o Enem e os concursos públicos. O que é simulado para prova? É uma prova que simula o que a pessoa viverá", diz. Por isso, é importante que durante o simulado o estudante aja como se fosse o dia da prova: chegue com antecedência no local do exame, responda todas as questões de forma correta no caderno de respostas e fique atento ao tempo de duração do exame. Qual é o objetivo do simulado? Simulados do Objetivo: alunos ganham prêmios e experiência para as provas. É por meio dos simulados que os estudantes se familiarizam com as provas, aprendem a administrar o tempo, a controlar a ansiedade, conhecem seus pontos fortes e fracos e definem estratégias para a resolução das questões. Como o simulado pode ser utilizado? O simulado é uma ferramenta com a qual é possível avaliar o desempenho de seus alunos. Ele pode ser utilizado para diversos fins, como, por exemplo, ajudar os alunos a se prepararem para o Enem e demais vestibulares. Como montar um simulado? Como montar um simulado? O simulado é uma importante ferramenta de estudo porque ajuda o aluno se condicionar para a situação real de prova que irá enfrentar. Mas muitos estudantes se perguntam como ele deve ser elaborado para potencializar o aprendizado e as chances de ser aprovado em um concurso público. Como fazer um simulado online? Separe comidinhas leves e gostosas e uma garrafona d'água antes de começar o seu simulado, caso ele seja online, e se limite a eles. Se acabar, acabou – assim como no dia. Fazer simulado também é estudo! Assim como eu disse lá no início, você está estudando ao fazer um simulado – ele é uma forma super importante e essencial de estudo. Como montar um simulado de concurso? Por isso, se puder montar um simulado com base nas questões já cobradas pela instituição que promove seu concurso ou por instituições semelhantes ou simétricas, sua chance de entender um pouco mais a vontade institucional e as questões que vão cair na sua prova vão aumentar bastante. AnteriorQuantos anos pode ir pro internato? Próxima Pode ou não pode limpar o umbigo? Privacy Overview This website uses cookies so that we can provide you with the best user experience possible. Cookie information is stored in your browser and performs functions such as recognising you when you return to our website and helping our team to understand which sections of the website you find most interesting and useful. Strictly Necessary Cookies Strictly Necessary Cookie should be enabled at all times so that we can save your preferences for cookie settings. If you disable this cookie, we will not be able to save your preferences. This means that every time you visit this website you will need to enable or disable cookies again. Mock Test, ou Teste Simulado, é uma ferramenta educacional amplamente utilizada para avaliar o conhecimento e a preparação de estudantes em relação a um determinado assunto ou exame. Esses testes são projetados para replicar as condições de um exame real, permitindo que os alunos pratiquem e se familiarizem com o formato das questões, o tempo disponível e a pressão do ambiente de teste. A utilização de Mock Tests é comum em diversas áreas, incluindo educação, certificações profissionais e treinamentos corporativos.Importância do Mock Test (Teste Simulado)A importância do Mock Test (Teste Simulado) reside na sua capacidade de fornecer um feedback imediato sobre o desempenho do aluno. Ao realizar um teste simulado, os estudantes podem identificar suas áreas de fraqueza e focar em melhorar esses pontos antes do exame real. Além disso, esses testes ajudam a reduzir a ansiedade, pois os alunos se tornam mais confortáveis com o formato e o estilo das perguntas que enfrentarão no dia do exame.Como Funciona um Mock Test (Teste Simulado)Um Mock Test (Teste Simulado) geralmente consiste em uma série de perguntas que cobrem o conteúdo que será avaliado no exame real. Os alunos podem realizar o teste em um ambiente controlado ou online, dependendo da plataforma utilizada. Após a conclusão do teste, os resultados são analisados, e os alunos recebem um relatório detalhado que destaca seu desempenho, incluindo a quantidade de questões corretas, incorretas e o tempo gasto em cada seção.Tipos de Mock Tests (Testes Simulados)Existem diversos tipos de Mock Tests (Testes Simulados) disponíveis, cada um adaptado a diferentes necessidades e formatos de exame. Alguns exemplos incluem testes de múltipla escolha, questões dissertativas, e simulações práticas. Além disso, muitos cursos online e plataformas de aprendizado oferecem Mock Tests específicos para exames de certificação, como TOEFL, GRE, e exames de licenciamento profissional, garantindo que os alunos estejam bem preparados.Benefícios do Mock Test (Teste Simulado)Os benefícios do Mock Test (Teste Simulado) são numerosos. Primeiramente, eles permitem que os alunos pratiquem em um ambiente que simula o exame real, o que pode aumentar a confiança. Em segundo lugar, os testes simulados ajudam a melhorar o gerenciamento do tempo, uma habilidade crucial durante a realização de exames. Por fim, a análise dos resultados dos Mock Tests fornece uma visão clara do progresso do aluno, permitindo ajustes no plano de estudo.Mock Test (Teste Simulado) e TecnologiaCom o avanço da tecnologia, os Mock Tests (Testes Simulados) tornaram-se mais acessíveis e interativos. Muitas plataformas online oferecem testes simulados que podem ser realizados em dispositivos móveis, permitindo que os alunos pratiquem a qualquer hora e em qualquer lugar. Além disso, algumas ferramentas utilizam inteligência artificial para personalizar a experiência de aprendizado, adaptando as perguntas com base no desempenho anterior do aluno.Estratégias para Maximizar o Uso do Mock Test (Teste Simulado)Para maximizar os benefícios do Mock Test (Teste Simulado), é essencial que os alunos adotem algumas estratégias. Primeiramente, é recomendável realizar o teste em condições semelhantes às do exame real, como o tempo limite e a ausência de distrações. Em segundo lugar, após a realização do teste, os alunos devem dedicar tempo para revisar as questões que erraram e entender o raciocínio por trás das respostas corretas. Essa abordagem ajuda a consolidar o aprendizado e a evitar erros semelhantes no futuro.Mock Test (Teste Simulado) em Diferentes ContextosOs Mock Tests (Testes Simulados) são utilizados em diversos contextos, desde a preparação para exames acadêmicos até treinamentos corporativos. Em ambientes acadêmicos, eles são frequentemente empregados para preparar alunos para vestibulares e exames de admissão. No contexto corporativo, as empresas utilizam testes simulados para avaliar as competências de seus funcionários e prepará-los para certificações específicas, garantindo que a equipe esteja sempre atualizada e qualificada.Considerações Finais sobre Mock Test (Teste Simulado)Em suma, o Mock Test (Teste Simulado) é uma ferramenta valiosa para qualquer pessoa que deseje se preparar adequadamente para um exame. Seja no contexto educacional ou profissional, a prática através de testes simulados pode fazer uma diferença significativa no desempenho final. Ao integrar os Mock Tests na rotina de estudos, os alunos e profissionais podem aumentar suas chances de sucesso e alcançar seus objetivos com mais eficácia. Você estuda por simulados? Neste artigo você vai encontrar os principais benefícios e características dos simulados. Confira! Entramos em 2021 e muitas provas já estão acontecendo e outras ainda vão acontecer. Por isso, é de extrema importância se manter preparado para conquistar a aprovação no processo seletivo dos seus sonhos. E, aí? Já pensou em estudar por simulados? Queremos mostrar para você como esse método de estudo pode ajudar a aprimorar seus conhecimentos. Confira dicas e orientações para te guiar durante todo o processo. O que é um simulado? A palavra simulado vem de simulação. A sua funcionalidade se dá exatamente por esse conceito: é uma simulação de uma prova existente. Esses testes trazem questões semelhantes às das avaliações originais, com o objetivo de medir os conhecimentos do aluno. Como exemplo, podemos tomar um simulado da Fuvest. A prova trará questões de edições anteriores do simulado, ou perguntas de formato e estilo muito semelhantes, para preparar o candidato para a prova oficial. Onde encontrar simulados? Se você achou essa estratégia interessante, saiba que é muito fácil achar simulados on-line. Muitos sites e cursinhos disponibilizam essas atividades gratuitamente na internet e, por isso, usar esse método de estudo é uma forma prática de aprimorar seus conhecimentos. O Estratégia Vestibulares disponibiliza simulados gratuitos aos fins de semana, voltados para quem está estudando para os processos seletivos das universidades. Além disso, alunos que alcançam uma pontuação alta podem garantir descontos nos cursos da plataforma. Como estudar por simulados? Após saber como funcionam e onde encontrar os simulados, agora é o momento de adaptar a atividade ao seu cronograma de estudos. Lembre-se de que essa deve ser uma ferramenta agregadora, e não substitui os seus outros métodos de estudo tradicionais. Primeiramente, é importante identificar um momento em sua rotina para encaixar a realização dos simulados on-line. É interessante fazer isso após os seus estudos diários, assim você poderá testar o que aprendeu naquele dia. A administração do tempo é outro ponto importante. Para ter uma experiência mais realista, o estudante deve resolver o teste no mesmo tempo da prova original. Colocando essas dicas em prática, sua rotina de estudos ficará mais completa e bem estruturada. Benefícios dos simulados Você pode se perguntar de que forma os simulados podem ajudar. Pensando nisso, separamos os principais benefícios de inserir essa atividade dentro dos seus estudos. Uma das características fundamentais dos simulados é o feedback. Ao ver o resultado do teste, o candidato pode perceber seus principais acertos e erros na prova, e identificar quais disciplinas precisam de mais atenção. Com essa ajuda, é possível estruturar estratégias de preparação para os vestibulares. Outro fator importante é o preparo mental para as provas oficiais. Ao realizar simulados frequentemente, você percebe um aumento na confiança e na experiência. Esses aprendizados podem te colocar na frente de outros candidatos durante os vestibulares. Resolver simulados no tempo de aplicação da prova oficial ajudará os candidatos a aprimorarem a administração do tempo. Os simulados auxiliam os candidatos a descobrir os melhores caminhos para concluir uma avaliação, mostrando quais disciplinas podem ser priorizadas para economizar minutos preciosos em um vestibular. Agora que você já ouviu as principais características e benefícios dos simulados, tente acrescentar essa prática dentro da sua rotina de estudos. Com o tempo, esta atividade trará mais segurança e tranquilidade para o candidato na hora de prestar um vestibular importante. adjetivo Fingido, imitado: fuga simulada; ataque simulado. Simulado é sinônimo de: afectado, aparente, fingido Classe gramatical: adjetivo e substantivo masculino Flexão do verbo simular no: particípio Separação silábica: si-mu-la-do Plural: simulados Feminino: simulada O Inep (órgão do Ministério da Educação) divulgou nesta quinta-feira o simulado do novo Enem. Folha de S.Paulo, 30/07/2009 A escola aplicou um simulado com questões idênticas às do Enem cerca de duas semanas antes do exame. Folha de S.Paulo, 04/11/2011 Neste ano, Caneppelle preferiu não participar para "abrir espaço" para novas "estrelas" do simulado. Folha de S.Paulo, 17/10/2011 Possui 8 letras Possui as vogais: a i o u Possui as consoantes: d l m s A palavra escrita ao contrário: odalumis Rimas com simulado Anagramas de simulado Simulados são ferramentas de avaliação que reproduzem o formato e o conteúdo de provas e exames, permitindo que os estudantes pratiquem e se familiarizem com o estilo das questões que enfrentarão. Eles são amplamente utilizados em contextos educacionais, como preparações para vestibulares, concursos públicos e exames de certificação. A principal função dos simulados é proporcionar uma experiência realista de teste, ajudando os alunos a identificar suas áreas de conhecimento e a melhorar seu desempenho. Importância dos Simulados A importância dos simulados reside na sua capacidade de preparar os alunos para situações de alta pressão, como as que ocorrem em provas oficiais. Ao realizar um simulado, o estudante pode desenvolver habilidades de gerenciamento de tempo, uma vez que precisa responder a um número específico de questões dentro de um período determinado. Além disso, os simulados permitem que os alunos avaliem seu nível de conhecimento, identifiquem lacunas em sua aprendizagem e ajustem seus métodos de estudo de acordo. Tipos de Simulados Existem diversos tipos de simulados, cada um adaptado a diferentes necessidades e contextos. Os simulados online, por exemplo, oferecem a conveniência de serem acessíveis a qualquer hora e lugar, enquanto os simulados presenciais podem proporcionar um ambiente mais controlado e semelhante ao dia da prova. Além disso, os simulados podem variar em complexidade, desde questões de múltipla escolha até questões dissertativas, permitindo que os alunos pratiquem diferentes formatos de avaliação. Como Realizar um Simulado Eficaz Para realizar um simulado eficaz, é fundamental que o estudante escolha um ambiente tranquilo e livre de distrações. Além disso, é importante respeitar o tempo estipulado para a prova, simulando as condições reais do exame. Após a realização do simulado, a análise dos resultados é crucial. O aluno deve revisar as questões que errou, entender os conceitos por trás das respostas corretas e, se necessário, buscar materiais adicionais para reforçar o aprendizado. Benefícios dos Simulados para a Memorização Os simulados também desempenham um papel significativo na memorização de conteúdos. A prática regular de simulados ajuda a consolidar informações na memória de longo prazo, pois o ato de responder questões ativa diferentes áreas do cérebro. Além disso, a repetição e a revisão de conteúdos através de simulados favorecem a retenção de informações, tornando o aprendizado mais eficaz e duradouro. Simulados e a Gestão do Estresse Outro benefício importante dos simulados é a contribuição para a gestão do estresse. Ao se expor a situações de teste de forma controlada, os alunos podem desenvolver estratégias para lidar com a ansiedade e a pressão que sentem durante as provas reais. Com a prática, os estudantes se tornam mais confiantes e menos propensos a se deixar levar pelo nervosismo, o que pode impactar positivamente seu desempenho nas avaliações oficiais. Simulados como Ferramenta de Autoavaliação Os simulados servem como uma excelente ferramenta de autoavaliação. Eles permitem que os alunos verifiquem seu progresso ao longo do tempo, observando a evolução de suas notas e identificando áreas que precisam de mais atenção. Essa autoavaliação é essencial para um estudo direcionado e eficaz, pois possibilita que o estudante ajuste seu foco e suas estratégias de aprendizado conforme necessário. Recursos Online para Simulados Atualmente, existem diversos recursos online que oferecem simulados gratuitos e pagos, abrangendo uma ampla gama de disciplinas e níveis de dificuldade. Plataformas educacionais, sites especializados e aplicativos para dispositivos móveis disponibilizam questões de provas anteriores e simulados elaborados por especialistas. Esses recursos são valiosos para quem busca uma preparação mais completa e diversificada. Simulados e a Disciplina nos Estudos Por fim, a prática de simulados pode ajudar a desenvolver a disciplina nos estudos. Ao estabelecer uma rotina de realização de simulados, os alunos aprendem a organizar seu tempo e a priorizar suas atividades de estudo. Essa disciplina é fundamental para o sucesso acadêmico, pois contribui para um aprendizado mais estruturado e eficiente, preparando o estudante não apenas para as provas, mas também para desafios futuros. Na era atual da educação, a preparação efetiva para exames e avaliações é mais importante do que nunca. Nesse contexto, o simulado escolar no ensino fundamental surge como uma ferramenta poderosa para aprimorar a aprendizagem e preparar os alunos para a realidade das avaliações.Encontre bolsas de estudo de até 80%Este método de avaliação se baseia na simulação de uma situação de exame real, permitindo que os estudantes se familiarizem com a estrutura da prova e pratiquem os conteúdos aprendidos.O simulado escolar é um elemento crucial no processo educacional do ensino fundamental, sendo essencial para identificar áreas de dificuldade, ajudar no planejamento do estudo e, principalmente, fortalecer a confiança dos alunos, preparando-os para enfrentar com serenidade as provas oficiais.O simulado escolar proporciona aos alunos uma visão antecipada do que esperar, reduzindo a ansiedade e promovendo um melhor desempenho acadêmico.O que é um simulado escolar? Após abordar a importância do simulado escolar, é fundamental entender exatamente o que ele é. O simulado escolar, como o próprio nome indica, é uma imitação, uma reprodução do ambiente e das condições de uma prova oficial. Ele é estruturado da mesma forma que os exames reais, com perguntas semelhantes e formatadas de acordo com o nível de ensino do aluno, neste caso, o ensino fundamental.A proposta do simulado escolar é oferecer aos alunos a oportunidade de experimentar a dinâmica de um exame real, porém em um ambiente mais controlado e menos estressante. Isso permite que eles se familiarizem com o formato da prova, o tempo necessário para responder cada questão e, acima de tudo, compreendam como aplicar os conhecimentos adquiridos em sala de aula.Os objetivos do simulado escolar vão além da simples preparação para uma prova. Ele serve como um instrumento de aprendizado e autoconhecimento. Através do simulado, os alunos têm a chance de identificar seus pontos fortes e as áreas que precisam de mais atenção. Além disso, permite aos professores avaliar o desempenho de seus alunos e adaptar suas estratégias de ensino para melhor atender às necessidades de cada um.Veja mais:+ 7 simulados gratuitos para estudar para o Enem+ Simulado Encceja: teste os seus conhecimentos antes da provaBenefícios do simulado escolar no ensino fundamentalOs principais benefícios do simulado são, entre outros, a melhora no desempenho acadêmico, identificação de áreas a aprimorar e redução do nervosismo e ansiedade na hora da prova. Começando pelo desempenho acadêmico, um dos grandes triunfos do simulado escolar é a capacidade de impulsionar a aprendizagem dos estudantes. Ao enfrentar questões que replicam as condições reais de exame, os alunos têm a oportunidade de aplicar e solidificar o conhecimento adquirido em sala de aula, o que, por sua vez, tende a resultar em notas mais altas nas avaliações reais.Em segundo lugar, o simulado escolar permite aos alunos identificar quais áreas precisam de mais atenção. Ao revisar as respostas do simulado, os alunos podem detectar os tópicos que encontram maior dificuldade e, assim, direcionar os esforços de estudo de maneira mais eficiente. Este feedback instantâneo é crucial para um aprendizado mais focado e bem-sucedido.Por último, mas não menos importante, a prática constante de simulados ajuda a diminuir o nervosismo e a ansiedade na hora da prova. A familiaridade com o formato do exame e o ritmo da prova fazem com que os alunos se sintam mais seguros e preparados, o que naturalmente reduz o estresse associado às avaliações. Um simulado de provas é uma ferramenta educacional que permite aos estudantes praticar e se preparar para exames, concursos e avaliações. Ele simula as condições reais de uma prova, oferecendo questões que podem ser semelhantes às que o aluno encontrará no dia do teste. Essa prática é essencial para que os candidatos se familiarizem com o formato das questões, o tempo disponível e a pressão do ambiente de prova. Importância do Simulado de Provas Os simulados de provas desempenham um papel crucial na preparação dos alunos, pois ajudam a identificar áreas de conhecimento que precisam de mais atenção. Ao realizar um simulado, o estudante pode avaliar seu desempenho e ajustar seus estudos de acordo com suas dificuldades. Além disso, essa prática contribui para aumentar a confiança do aluno, reduzindo a ansiedade no dia da prova. Como Funciona um Simulado de Provas? Um simulado de provas geralmente é estruturado de forma semelhante ao exame real, com um número específico de questões e um tempo limite para a conclusão. Os alunos podem acessar simulados online ou em formato impresso, dependendo da plataforma utilizada. Após a realização do simulado, os resultados são apresentados, permitindo que o aluno analise seu desempenho e receba feedback sobre suas respostas. Tipos de Simulados de Provas Existem diversos tipos de simulados de provas, que podem variar de acordo com o objetivo do estudante. Alguns simulados são voltados para concursos públicos, enquanto outros são específicos para vestibulares ou exames de certificação. Além disso, muitos sites oferecem simulados gratuitos e pagos, com questões atualizadas e de diferentes níveis de dificuldade. Benefícios de Realizar Simulados de Provas Realizar simulados de provas traz uma série de benefícios, como a melhoria do desempenho acadêmico, a identificação de lacunas no conhecimento e o desenvolvimento de habilidades de gerenciamento de tempo. Além disso, os simulados ajudam a criar um hábito de estudo mais disciplinado, uma vez que os alunos se comprometem a praticar regularmente para alcançar seus objetivos. Simulados de Provas Online Com o avanço da tecnologia, os simulados de provas online se tornaram uma opção popular entre os estudantes. Plataformas digitais oferecem uma ampla gama de questões, permitindo que os alunos pratiquem a qualquer hora e em qualquer lugar. Esses simulados costumam incluir recursos adicionais, como explicações detalhadas das respostas e estatísticas de desempenho, que ajudam os alunos a entender melhor suas dificuldades. Dicas para Aproveitar ao Máximo os Simulados de Provas Para obter o máximo benefício dos simulados de provas, é importante seguir algumas dicas. Primeiro, escolha simulados que sejam relevantes para o exame que você está se preparando. Em seguida, crie um ambiente de estudo semelhante ao da prova real, evitando distrações. Por fim, analise seus resultados com cuidado e faça um plano de estudo baseado nas áreas que precisam de mais atenção. Simulados de Provas e a Preparação para Concursos Os simulados de provas são especialmente valiosos para quem está se preparando para concursos públicos. Eles ajudam os candidatos a se familiarizarem com o estilo das questões e a entenderem a dinâmica do exame. Além disso, muitos concursos têm um grande número de candidatos, e a prática com simulados pode ser um diferencial importante para se destacar na concorrência. Recursos Adicionais para Simulados de Provas Além dos simulados em si, existem muitos recursos adicionais que podem complementar a preparação dos alunos. Vídeos explicativos, fóruns de discussão e grupos de estudo são algumas das opções disponíveis. Esses recursos podem ajudar a esclarecer dúvidas e proporcionar um aprendizado mais colaborativo, enriquecendo a experiência de estudo. Conclusão sobre Simulados de Provas Os simulados de provas são uma ferramenta indispensável para qualquer estudante que deseja se preparar de forma eficaz para exames e concursos. Com a prática regular e a análise dos resultados, os alunos podem aumentar suas chances de sucesso e se sentirem mais confiantes no dia da prova. Introdução Um simulado é uma ferramenta muito utilizada por estudantes e profissionais que desejam testar seus conhecimentos em determinada área. Trata-se de uma espécie de teste prático que simula as condições reais de uma prova ou situação específica, permitindo que o indivíduo avalie seu desempenho e identifique pontos de melhoria. Neste glossário, vamos explorar o conceito de simulado em detalhes, abordando sua importância, tipos, benefícios e dicas para aproveitá-lo ao máximo. O que é um Simulado? Um simulado é um teste prático que reproduz as condições reais de uma avaliação, como uma prova de concurso, vestibular, ENEM ou exame de certificação profissional. Ele é elaborado com base no conteúdo programático da prova original e tem como objetivo permitir que o candidato avalie seu nível de conhecimento e habilidades, identificando pontos fortes e fracos. Tipos de Simulados Existem diversos tipos de simulados, que podem variar de acordo com a finalidade e o público-alvo. Alguns exemplos comuns incluem simulados online, simulados impressos, simulados de múltipla escolha, simulados dissertativos, simulados de redação, entre outros. Cada tipo de simulado tem suas próprias características e objetivos específicos. Benefícios do Simulado Os simulados oferecem uma série de benefícios tanto para estudantes quanto para profissionais que desejam aprimorar seus conhecimentos e habilidades. Entre os principais benefícios estão a possibilidade de identificar lacunas de conhecimento, praticar a resolução de questões, desenvolver habilidades de raciocínio lógico, ganhar confiança e reduzir a ansiedade em relação a provas e avaliações. Como Aproveitar ao Máximo um Simulado? Para aproveitar ao máximo um simulado, é importante seguir algumas dicas e estratégias. Primeiramente, é fundamental realizar o simulado em um ambiente tranquilo e livre de distrações, para simular as condições reais de uma prova. Além disso, é importante revisar o conteúdo antes de iniciar o simulado, cronometrar o tempo de resolução das questões e analisar os resultados de forma crítica e construtiva. Conclusão Em resumo, os simulados são ferramentas poderosas para avaliar e aprimorar conhecimentos e habilidades em diversas áreas. Ao seguir as dicas e estratégias corretas, é possível aproveitar ao máximo os benefícios que os simulados oferecem, aumentando as chances de sucesso em provas e avaliações. Portanto, não deixe de incluir os simulados em sua rotina de estudos e treinamento profissional. Fique por dentro das principais notícias sobre Educação, Enem, Universidades, Prouni, Sisu e Fies com o Educa Mais Brasil! Nesta página reunimos informações sobre editais, processos seletivos, matérias sobre cursos superiores e profissões, além de darmos dicas que podem contribuir com o seu desenvolvimento acadêmico e profissional. Acompanhe o E+B Educação e se mantenha atualizado! O objetivo fim de todas as escolas é preparar seus alunos para que estejam aptos a passar em cursos e instituições de ensino superior, além, é claro, de ajudar na formação de caráter desses alunos, ou seja, formar cidadãos que tenham conhecimento de seus direitos e deveres. Por isso, as escolas precisam estipular meios pelos quais possam avaliar o nível de aprendizado de seus alunos, e sempre buscar a excelência no ensino oferecido, além de aumentar cada vez mais o desempenho escolar de seus alunos. O simulado de escola é uma ferramenta que possibilita que você avalie o nível de aprendizado de seus alunos. Mas, afinal, você sabe como utilizar o simulado e quais as suas vantagens para a comunidade escolar? O objetivo deste artigo é, além de sanar todas as suas dúvidas, mostrar algumas das vantagens de se aplicar simulados. Siga na leitura e veja tudo sobre o simulado de escola! Quais as vantagens de um simulado de escola? Para que sua escola seja destaque na região em que está localizada, assim como no país inteiro, é necessário que o desempenho escolar de seus alunos seja elevado. E para medir esse desempenho escolar, é necessário elaborar estratégias que consigam avaliar o aprendizado dos alunos. Uma ferramenta que pode ajudar analisar como está o desempenho de cada aluno em cada disciplina é o simulado. Além dessa análise detalhada, há diversas outras vantagens proporcionadas pelo simulado de escola. Vamos mostrá-las a seguir para que você entenda a sua importância. 1. Avalia o desempenho escolar A primeira grande vantagem de se aplicar um simulado de escola é a possibilidade de se avaliar o desempenho dos alunos em cada uma das disciplinas. O ideal é tentar aplicar dois ou mais simulados por ano, para que seja possível perceber onde os alunos precisam melhorar. O primeiro simulado deverá ser aplicado no primeiro semestre, para que seja possível avaliar o conhecimento dos alunos em todas as disciplinas cobradas. Após a análise das notas é possível que os professores elaborem estratégias educacionais que o desempenho dos alunos melhore nos conteúdos que apresentaram maior deficiência. O segundo simulado deverá ser aplicado no segundo semestre e, a partir de então, pode-se comparar as notas entre este e o primeiro teste para avaliar também se as estratégias educacionais têm surtido o efeito desejado. 2. Aprimora as estratégias de ensino da equipe docente Os simulados são uma ótima ferramenta para avaliar também a equipe docente. Afinal de contas, uma escola só se destaca quando conta com professores de ponta. Os professores são peças fundamentais no processo de aprendizagem dos alunos e de seu desempenho escolar. São eles quem vão pensar em estratégias pedagógicas de ensino que facilitarão a absorção do conhecimento. Os simulados poderão identificar possíveis falhas na transmissão de determinado conteúdo, possibilitando que os professores façam uma autoanálise e melhorem onde é necessário, utilizando uma outra abordagem que alcance melhor os alunos. 3. Auxilia a equipe pedagógica a manter o quadro de professores motivado A equipe pedagógica, responsável por desenvolver uma gestão escolar eficiente, deve, entre outras funções, pensar em como manter a equipe de docentes motivada a participar da educação dos alunos e oferecer sempre o melhor ensino possível. Nem sempre é possível identificar quando os professores estão desmotivados por algum motivo. Os simulados avaliam como está o desempenho dos alunos em todas as disciplinas, sendo possível observar também aqueles conteúdos que apresentam maior dificuldade. Essa dificuldade pode decorrer de vários fatores, um deles é a desmotivação do professor. Analisando as notas das disciplinas é possível conversar com o professor e entender por que as notas dos alunos estão baixa em sua disciplina. Uma das possíveis conclusões é que ele está desmotivado, o que interfere diretamente na forma como ele pensa estratégias de ensino. A partir dessa conclusão é possível pensar em como manter a equipe pedagógica sempre engajada. 4. Prepara os alunos para o Enem É de conhecimento geral, que o Exame Nacional do Ensino Médio (Enem) é a principal porta de entrada para as instituições de ensino superior no Brasil. Portanto, as escolas têm se dedicado a preparar seus alunos para conseguirem ter uma boa média nessa prova tão decisiva. O simulado poderá preparar os alunos em vários níveis para o Exame. Veja-os a seguir: 3.1 Prepara os alunos fisicamente O Enem é bastante extenso, possuindo 180 questões, que serão aplicadas em dois dias de prova. No primeiro dia de provas os alunos terão que resolver 45 questões da área de Linguagens e suas Tecnologias, 45 questões de Ciências Humanas e suas Tecnologias, além de uma Redação. Já no segundo dia, os alunos resolverão 45 questões de Matemática e suas Tecnologias e 45 de Ciências da Natureza e suas Tecnologias. A duração da prova do Enem ultrapassa as 5 horas, sendo considerada uma verdadeira prova de resistência física. Por isso, é muitíssimo importante auxiliar seus alunos a se prepararem fisicamente e o simulado é uma ótima ferramenta para isso. Seria interessante elaborar um simulado nos moldes no Exame para que os alunos saibam exatamente o que os espera. Além disso, seria interessante orientar quais alimentos os alunos deverão levar para realizar o simulado. Alimentos não muito pesados, mas que deem energia para conseguir chegar até o fim da prova, como frutas e barras de cereal. 3.2 Prepara os alunos psicologicamente Além de maratonar, os alunos que farão a prova do Enem deverão saber lidar com a ansiedade. Essa é uma das provas mais concorridas; só no ano passado foram mais de 5 milhões de inscritos e isso obviamente mexe com o comportamento dos candidatos. O simulado poderá auxiliar os alunos também nessa questão, mostrando a eles que de nada adianta se estressar e se deixar levar pela ansiedade do momento. O ideal é se manter calmo e se preparar com afinco para todas as disciplinas. Esperamos que você tenha gostado das nossas dicas sobre o simulado de escola e como ele pode ajudar de várias maneiras a avaliar o aprendizado e as dificuldades dos alunos. Durante todo o artigo, abordamos o tema: desempenho escolar, que tem tudo a ver com a aplicação de simulados. Que tal dar uma lida nele? Basta clicar aqui e conferir!